

Período de certificación: Intersemestral 2013-II (Diciembre 2013)

Curso: Taller de artes visuales I

Academia: Arte y Patrimonio Cultural

Colegio: Humanidades y Ciencias Sociales

Tabla 1. Resultados globales de los estudiantes inscritos a la certificación

Total de estudiantes:	93
Turno matutino:	49
Turno vespertino:	44

Plantel	C			NC			NP			Total
	M	V	Sub total	M	V	Sub total	M	V	Sub total	
DV										
CH	5	6	11	0	1	1	1	3	4	16
CL										
SLT	20	12	32	0	0	0	8	8	16	48
CUAUT	15	9	24	0	3	3	0	2	2	29
Total	40	27	67	0	4	4	9	13	22	93

C: Obtuvieron la certificación, **NC:** No obtuvieron la certificación, **NP:** No se presentaron; **M:** Turno matutino, **V:** Turno vespertino
DV: Del Valle, **CH:** Centro Histórico, **CL:** Casa Libertad, **SLT:** San Lorenzo Tezonco, **CUAUT:** Cuauhtepac

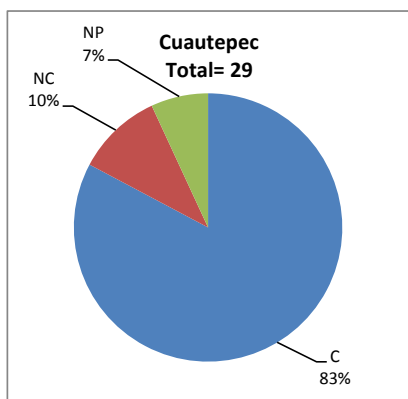
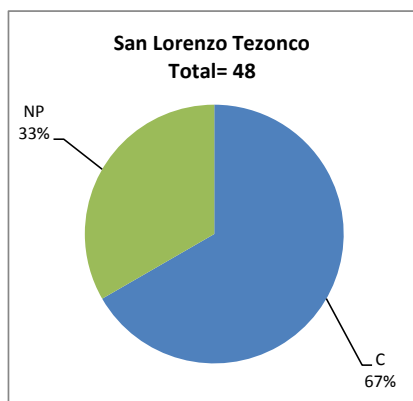
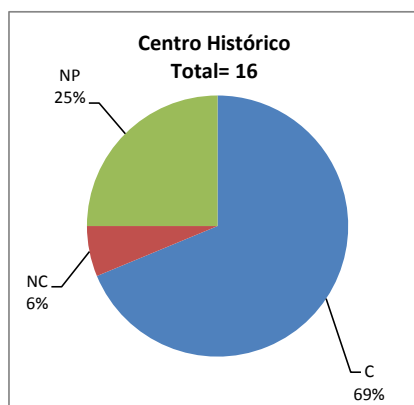

BALANCE DE RESULTADOS

Tabla 2. Resultados de los estudiantes que obtuvieron la certificación

Total de estudiantes:	67
Turno matutino:	40
Turno vespertino:	27

Plantel	"7"			"8"			"9"			"10"			Total
	M	V	Sub total	M	V	Sub total	M	V	Sub total	M	V	Sub total	
DV													
CH	0	0	0	1	2	3	0	1	1	4	3	7	11
CL													
SLT	0	0	0	1	4	5	3	3	6	16	5	21	32
CUAUT	0	1	1	2	2	4	6	3	9	7	3	10	24
Total	0	1	1	4	8	12	9	7	16	27	11	38	67

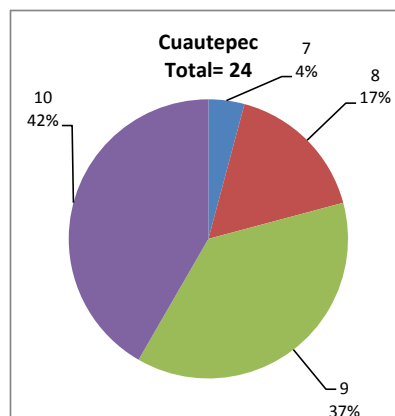
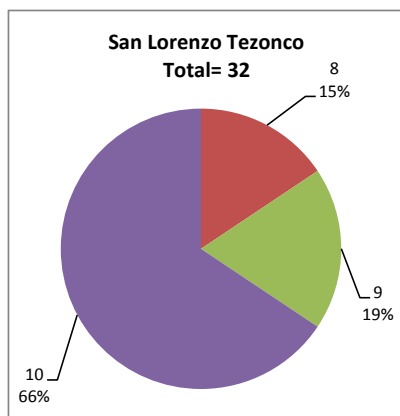
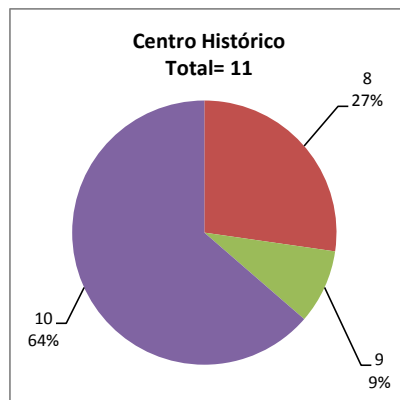

DESGLOSE DE RESULTADOS

Este apartado tiene como objetivo incluir información más detallada sobre el Balance de Resultados, así como proporcionar mayores elementos de análisis a los profesores y academias.

La información que se adiciona es un comparativo de los resultados que obtuvieron los estudiantes en los siguientes casos:

- Estudiantes inscritos a la certificación y al curso en Registro Escolar (que se supone asistieron a clases); y
- Estudiantes inscritos solamente a la certificación

ESTUDIANTES QUE SOLICITARON LA CERTIFICACIÓN

Tabla 3. Datos generales de los estudiantes

Estudiantes inscritos

Plantel	Total a la certificación	Al curso*	Al curso y a la certificación	Sólo a la certificación
DV				
CH	16	45	13	3
CL				
SLT	48	60	35	13
CUAUT	29	41	25	4
Total	93	146	73	20

* Estudiantes inscritos al curso en Registro Escolar

Tabla 4. Resultados de los estudiantes inscritos al curso y a la certificación

Plantel	C			NC			NP			Total
	M	V	Sub total	M	V	Sub total	M	V	Sub total	
DV										
CH	5	5	10	0	0	0	1	2	3	13
CL										
SLT	14	10	24	0	0	0	4	7	11	35
CUAUT	13	8	21	0	3	3	0	1	1	25
Total	32	23	55	0	3	3	5	10	15	73

Tabla 4.1 Resultados de los estudiantes que obtuvieron la certificación

Plantel	"7"			"8"			"9"			"10"			Total
	M	V	Sub total	M	V	Sub total	M	V	Sub total	M	V	Sub total	
DV													
CH	0	0	0	1	2	3	0	1	1	4	2	6	10
CL													
SLT	0	0	0	1	4	5	2	3	5	11	3	14	24
CUAUT	0	1	1	1	2	3	6	3	9	6	2	8	21
Total	0	1	1	3	8	11	8	7	15	21	7	28	55

Tabla 5. Resultados de los estudiantes inscritos sólo a la certificación

Plantel	C			NC			NP			Total
	M	V	Sub total	M	V	Sub total	M	V	Sub total	
DV										
CH	0	1	1	0	1	1	0	1	1	3
CL										
SLT	6	2	8	0	0	0	4	1	5	13
CUAUT	2	1	3	0	0	0	0	1	1	4
Total	8	4	12	0	1	1	4	3	7	20

Tabla 5.1 Resultados de los estudiantes que obtuvieron la certificación

Plantel	"7"			"8"			"9"			"10"			Total
	M	V	Sub total	M	V	Sub total	M	V	Sub total	M	V	Sub total	
DV													
CH	0	0	0	0	0	0	0	0	0	0	1	1	1
CL													
SLT	0	0	0	0	0	0	1	0	1	5	2	7	8
CUAUT	0	0	0	1	0	1	0	0	0	1	1	2	3
Total	0	0	0	1	0	1	1	0	1	6	4	10	12