

Coordinación de Certificación y Registro
 20 de Enero de 2014

Período de certificación: Intersemestral 2013-II (Diciembre 2013)

Curso: Socialización y proyección de la cultura y el arte

Academia: Arte y Patrimonio Cultural

Colegio: Humanidades y Ciencias Sociales

Tabla 1. Resultados globales de los estudiantes inscritos a la certificación

Total de estudiantes:	120
Turno matutino:	76
Turno vespertino:	44

Plantel	C			NC			NP			Total
	M	V	Sub total	M	V	Sub total	M	V	Sub total	
DV										
CH	21	13	34	0	0	0	4	2	6	40
CL										
SLT	29	15	44	2	4	6	2	10	12	62
CUAUT	14	0	14	3	0	3	1	0	1	18
Total	64	28	92	5	4	9	7	12	19	120

C: Obtuvieron la certificación, **NC:** No obtuvieron la certificación, **NP:** No se presentaron; **M:** Turno matutino, **V:** Turno vespertino
DV: Del Valle, **CH:** Centro Histórico, **CL:** Casa Libertad, **SLT:** San Lorenzo Tezonco, **CUAUT:** Cuauhtepac

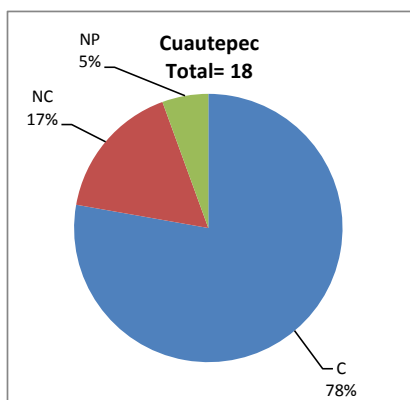
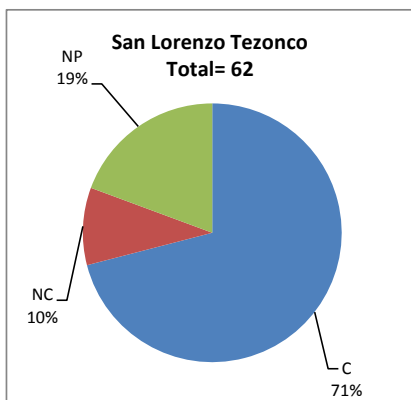
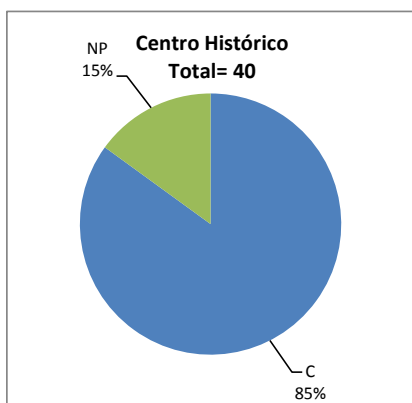

BALANCE DE RESULTADOS

Tabla 2. Resultados de los estudiantes que obtuvieron la certificación

Total de estudiantes:	92
Turno matutino:	64
Turno vespertino:	28

Plantel	"7"			"8"			"9"			"10"			Total
	M	V	Sub total	M	V	Sub total	M	V	Sub total	M	V	Sub total	
DV													
CH	2	0	2	6	2	8	9	3	12	4	8	12	34
CL													
SLT	6	3	9	5	3	8	14	3	17	4	6	10	44
CUAUT	2	0	2	4	0	4	5	0	5	3	0	3	14
Total	10	3	13	15	5	20	28	6	34	11	14	25	92

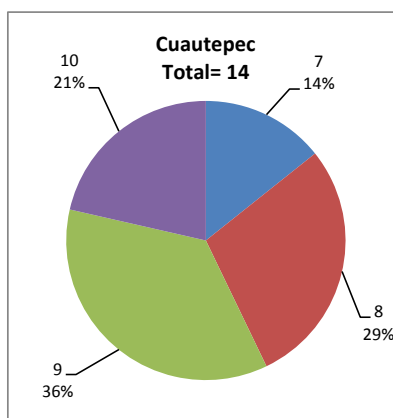
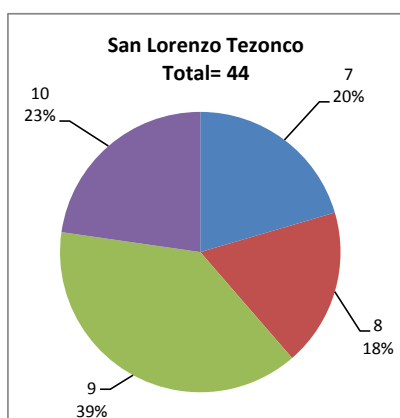
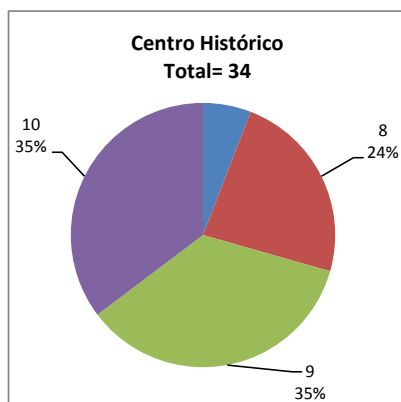

DESGLOSE DE RESULTADOS

Este apartado tiene como objetivo incluir información más detallada sobre el Balance de Resultados, así como proporcionar mayores elementos de análisis a los profesores y academias.

La información que se adiciona es un comparativo de los resultados que obtuvieron los estudiantes en los siguientes casos:

- a) Estudiantes inscritos a la certificación y al curso en Registro Escolar (que se supone asistieron a clases); y
- b) Estudiantes inscritos solamente a la certificación

ESTUDIANTES QUE SOLICITARON LA CERTIFICACIÓN

Tabla 3. Datos generales de los estudiantes

Estudiantes inscritos

Plantel	Total a la certificación	Al curso*	Al curso y a la certificación	Sólo a la certificación
DV				
CH	40	59	33	7
CL				
SLT	62	60	46	16
CUAUT	18	30	17	1
Total	120	149	96	24

* Estudiantes inscritos al curso en Registro Escolar

Tabla 4. Resultados de los estudiantes inscritos al curso y a la certificación

Plantel	C			NC			NP			Total
	M	V	Sub total	M	V	Sub total	M	V	Sub total	
DV										
CH	15	13	28	0	0	0	3	2	5	33
CL										
SLT	24	12	36	2	1	3	2	5	7	46
CUAUT	14	0	14	2	0	2	1	0	1	17
Total	53	25	78	4	1	5	6	7	13	96

Tabla 4.1 Resultados de los estudiantes que obtuvieron la certificación

Plantel	"7"			"8"			"9"			"10"			Total
	M	V	Sub total	M	V	Sub total	M	V	Sub total	M	V	Sub total	
DV													
CH	2	0	2	4	2	6	6	3	9	3	8	11	28
CL													
SLT	6	3	9	3	3	6	12	2	14	3	4	7	36
CUAUT	2	0	2	4	0	4	5	0	5	3	0	3	14
Total	10	3	13	11	5	16	23	5	28	9	12	21	78

BALANCE DE RESULTADOS

Tabla 5. Resultados de los estudiantes inscritos sólo a la certificación

Plantel	C			NC			NP			Total
	M	V	Sub total	M	V	Sub total	M	V	Sub total	
DV										
CH	6	0	6	0	0	0	1	0	1	7
CL										
SLT	5	3	8	0	3	3	0	5	5	16
CUAUT	0	0	0	1	0	1	0	0	0	1
Total	11	3	14	1	3	4	1	5	6	24

Tabla 5.1 Resultados de los estudiantes que obtuvieron la certificación

Plantel	"7"			"8"			"9"			"10"			Total
	M	V	Sub total	M	V	Sub total	M	V	Sub total	M	V	Sub total	
DV													
CH	0	0	0	2	0	2	3	0	3	1	0	1	6
CL													
SLT	0	0	0	2	0	2	2	1	3	1	2	3	8
CUAUT	0	0	0	0	0	0	0	0	0	0	0	0	0
Total	0	0	0	4	0	4	5	1	6	2	2	4	14