

Coordinación de Certificación y Registro
 20 de Enero de 2014

Período de certificación: Intersemestral 2013-II (Diciembre 2013)

Curso: Problemas de la producción y reproducción cultural

Academia: Arte y Patrimonio Cultural

Colegio: Humanidades y Ciencias Sociales

Tabla 1. Resultados globales de los estudiantes inscritos a la certificación

Total de estudiantes:	154
Turno matutino:	95
Turno vespertino:	59

Plantel	C			NC			NP			Total
	M	V	Sub total	M	V	Sub total	M	V	Sub total	
DV										
CH	12	6	18	0	1	1	9	4	13	32
CL										
SLT	47	27	74	1	0	1	3	8	11	86
CUAUT	18	12	30	0	0	0	5	1	6	36
Total	77	45	122	1	1	2	17	13	30	154

C: Obtuvieron la certificación, **NC:** No obtuvieron la certificación, **NP:** No se presentaron; **M:** Turno matutino, **V:** Turno vespertino
DV: Del Valle, **CH:** Centro Histórico, **CL:** Casa Libertad, **SLT:** San Lorenzo Tezonco, **CUAUT:** Cuauhtepc

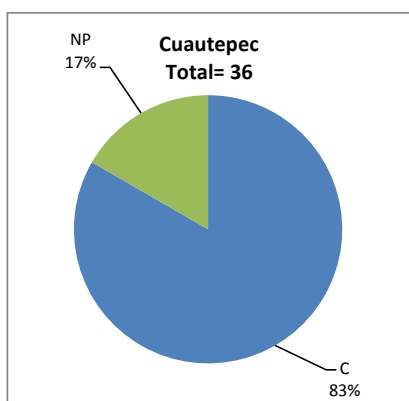
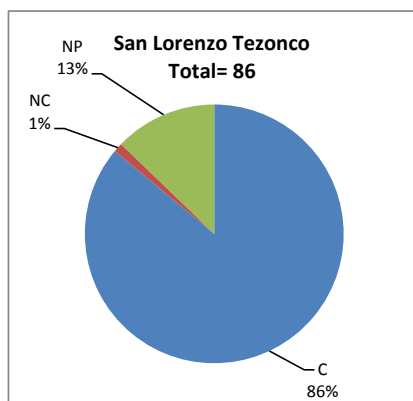
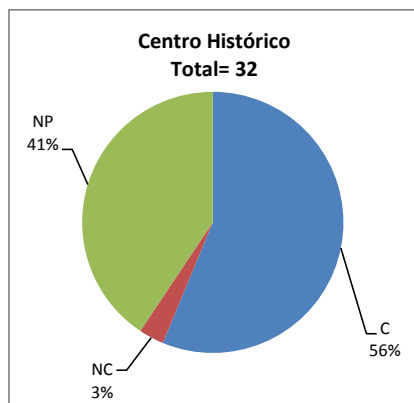

BALANCE DE RESULTADOS

Tabla 2. Resultados de los estudiantes que obtuvieron la certificación

Total de estudiantes:	122
Turno matutino:	77
Turno vespertino:	45

Plantel	"7"			"8"			"9"			"10"			Total
	M	V	Sub total	M	V	Sub total	M	V	Sub total	M	V	Sub total	
DV													
CH	0	1	1	0	2	2	5	2	7	7	1	8	18
CL													
SLT	4	0	4	16	1	17	12	6	18	15	20	35	74
CUAUT	0	0	0	5	0	5	7	8	15	6	4	10	30
Total	4	1	5	21	3	24	24	16	40	28	25	53	122

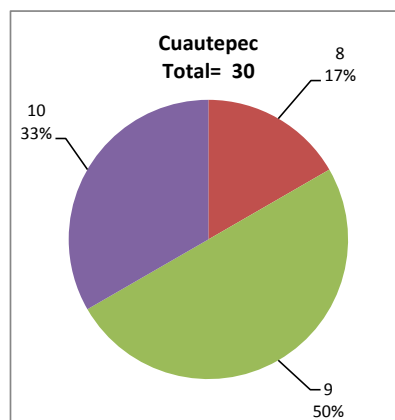
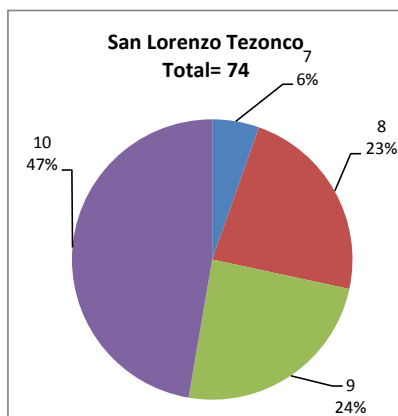
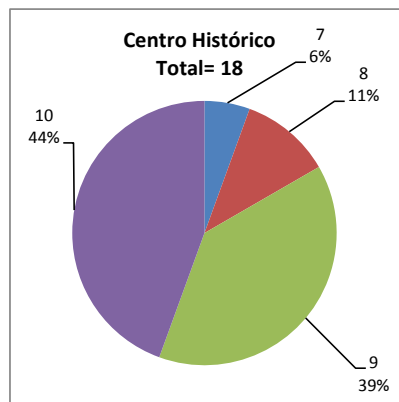

DESGLOSE DE RESULTADOS

Este apartado tiene como objetivo incluir información más detallada sobre el Balance de Resultados, así como proporcionar mayores elementos de análisis a los profesores y academias.

La información que se adiciona es un comparativo de los resultados que obtuvieron los estudiantes en los siguientes casos:

- Estudiantes inscritos a la certificación y al curso en Registro Escolar (que se supone asistieron a clases); y
- Estudiantes inscritos solamente a la certificación

ESTUDIANTES QUE SOLICITARON LA CERTIFICACIÓN

Tabla 3. Datos generales de los estudiantes

Estudiantes inscritos

Plantel	Total a la certificación	Al curso*	Al curso y a la certificación	Sólo a la certificación
DV				
CH	32	59	25	7
CL				
SLT	86	87	57	29
CUAUT	36	44	29	7
Total	154	190	111	43

* Estudiantes inscritos al curso en Registro Escolar

Tabla 4. Resultados de los estudiantes inscritos al curso y a la certificación

Plantel	C			NC			NP			Total
	M	V	Sub total	M	V	Sub total	M	V	Sub total	
DV										
CH	9	6	15	0	1	1	6	3	9	25
CL										
SLT	33	17	50	1	0	1	1	5	6	57
CUAUT	16	9	25	0	0	0	4	0	4	29
Total	58	32	90	1	1	2	11	8	19	111

Tabla 4.1 Resultados de los estudiantes que obtuvieron la certificación

Plantel	"7"			"8"			"9"			"10"			Total
	M	V	Sub total	M	V	Sub total	M	V	Sub total	M	V	Sub total	
DV													
CH	0	1	1	0	2	2	3	2	5	6	1	7	15
CL													
SLT	2	0	2	11	1	12	6	3	9	14	13	27	50
CUAUT	0	0	0	5	0	5	7	7	14	4	2	6	25
Total	2	1	3	16	3	19	16	12	28	24	16	40	90

Tabla 5. Resultados de los estudiantes inscritos sólo a la certificación

Plantel	C			NC			NP			Total
	M	V	Sub total	M	V	Sub total	M	V	Sub total	
DV										
CH	3	0	3	0	0	0	3	1	4	7
CL										
SLT	14	10	24	0	0	0	2	3	5	29
CUAUT	2	3	5	0	0	0	1	1	2	7
Total	19	13	32	0	0	0	6	5	11	43

Tabla 5.1 Resultados de los estudiantes que obtuvieron la certificación

Plantel	"7"			"8"			"9"			"10"			Total
	M	V	Sub total	M	V	Sub total	M	V	Sub total	M	V	Sub total	
DV													
CH	0	0	0	0	0	0	2	0	2	1	0	1	3
CL													
SLT	2	0	2	5	0	5	6	3	9	1	7	8	24
CUAUT	0	0	0	0	0	0	0	1	1	2	2	4	5
Total	2	0	2	5	0	5	8	4	12	4	9	13	32