

**Período de certificación:** Intersemestral 2013-II (Diciembre 2013)

**Curso:** Política económica y distributiva

**Academia:** Ciencia Política y Administración Urbana

**Colegio:** Humanidades y Ciencias Sociales

**Tabla 1. Resultados globales de los estudiantes inscritos a la certificación**

<b>Total de estudiantes:</b>	140
<b>Turno matutino:</b>	56
<b>Turno vespertino:</b>	84

Plantel	C			NC			NP			Total
	M	V	Sub total	M	V	Sub total	M	V	Sub total	
DV	18	0	18	1	0	1	0	0	0	19
CH										
CL	10	0	10	1	0	1	1	2	3	14
SLT	0	43	43	0	0	0	0	9	9	52
CUAUT	5	25	30	11	0	11	9	5	14	55
<b>Total</b>	<b>33</b>	<b>68</b>	<b>101</b>	<b>13</b>	<b>0</b>	<b>13</b>	<b>10</b>	<b>16</b>	<b>26</b>	<b>140</b>

**C:** Obtuvieron la certificación, **NC:** No obtuvieron la certificación, **NP:** No se presentaron; **M:** Turno matutino, **V:** Turno vespertino  
**DV:** Del Valle, **CH:** Centro Histórico, **CL:** Casa Libertad, **SLT:** San Lorenzo Tezonco, **CUAUT:** Cuauhtémoc

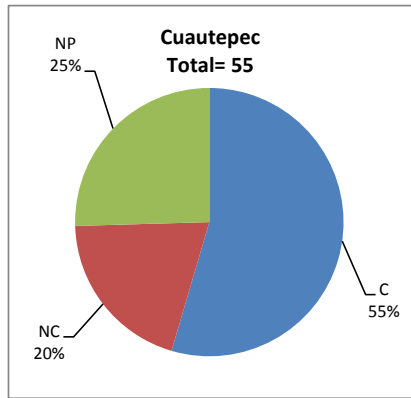
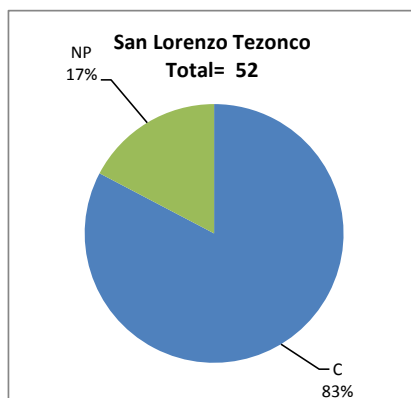
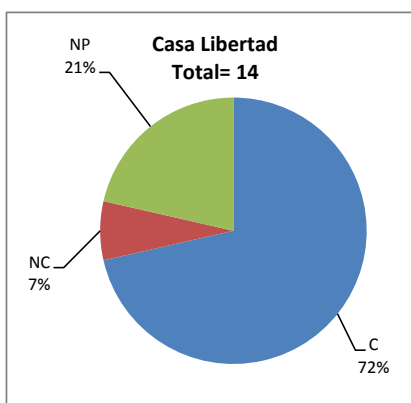
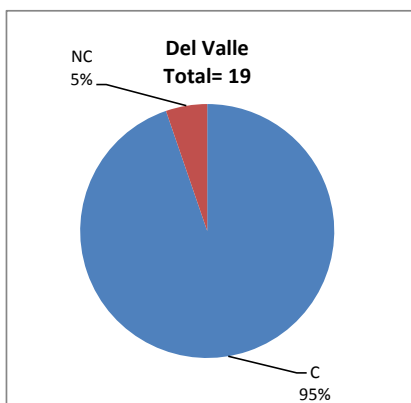

## BALANCE DE RESULTADOS

Tabla 2. Resultados de los estudiantes que obtuvieron la certificación

<b>Total de estudiantes:</b>	101
<b>Turno matutino:</b>	33
<b>Turno vespertino:</b>	68

Plantel	"7"			"8"			"9"			"10"			Total
	M	V	Sub total	M	V	Sub total	M	V	Sub total	M	V	Sub total	
DV	0	0	0	6	0	6	4	0	4	8	0	8	18
CH													
CL	0	0	0	3	0	3	5	0	5	2	0	2	10
SLT	0	6	6	0	11	11	0	19	19	0	7	7	43
CUAUT	3	10	13	2	6	8	0	6	6	0	3	3	30
<b>Total</b>	<b>3</b>	<b>16</b>	<b>19</b>	<b>11</b>	<b>17</b>	<b>28</b>	<b>9</b>	<b>25</b>	<b>34</b>	<b>10</b>	<b>10</b>	<b>20</b>	<b>101</b>

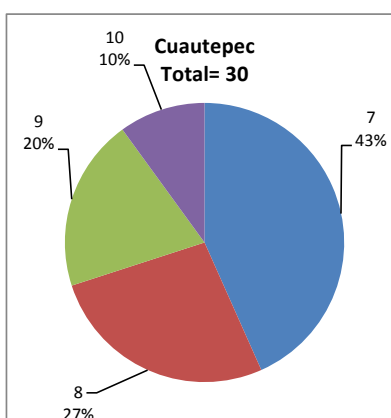
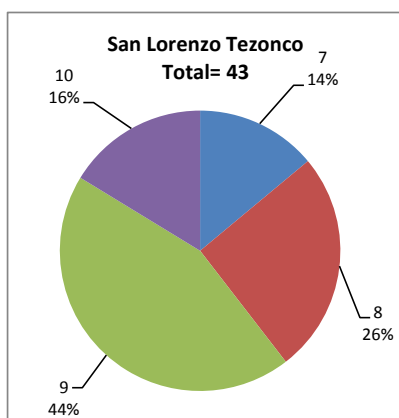
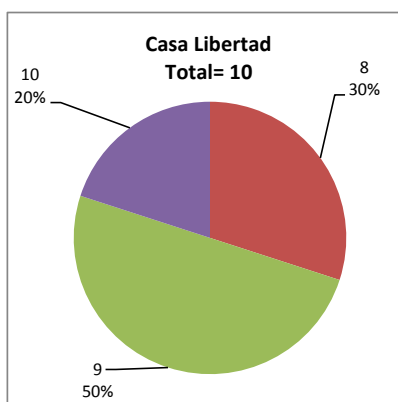
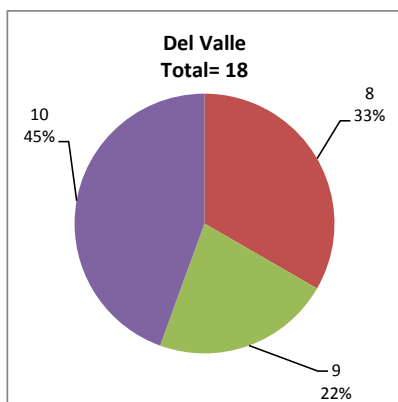

### DESGLOSE DE RESULTADOS

Este apartado tiene como objetivo incluir información más detallada sobre el Balance de Resultados, así como proporcionar mayores elementos de análisis a los profesores y academias.

La información que se adiciona es un comparativo de los resultados que obtuvieron los estudiantes en los siguientes casos:

- Estudiantes inscritos a la certificación y al curso en Registro Escolar (que se supone asistieron a clases); y
- Estudiantes inscritos solamente a la certificación

### ESTUDIANTES QUE SOLICITARON LA CERTIFICACIÓN

**Tabla 3. Datos generales de los estudiantes**

#### Estudiantes inscritos

Plantel	Total a la certificación	Al curso*	Al curso y a la certificación	Sólo a la certificación
DV	19	29	18	1
CH				
CL	14	19	12	2
SLT	52	55	37	15
CUAUT	55	55	43	12
Total	140	158	110	30

\* Estudiantes inscritos al curso en Registro Escolar

**Tabla 4. Resultados de los estudiantes inscritos al curso y a la certificación**

Plantel	C			NC			NP			Total
	M	V	Sub total	M	V	Sub total	M	V	Sub total	
DV	17	0	17	1	0	1	0	0	0	18
CH										
CL	9	0	9	1	0	1	1	1	2	12
SLT	0	32	32	0	0	0	0	5	5	37
CUAUT	3	19	22	11	0	11	5	5	10	43
Total	29	51	80	13	0	13	6	11	17	110

**Tabla 4.1 Resultados de los estudiantes que obtuvieron la certificación**

Plantel	"7"			"8"			"9"			"10"			Total
	M	V	Sub total	M	V	Sub total	M	V	Sub total	M	V	Sub total	
DV	0	0	0	5	0	5	4	0	4	8	0	8	17
CH													
CL	0	0	0	3	0	3	4	0	4	2	0	2	9
SLT	0	3	3	0	8	8	0	16	16	0	5	5	32
CUAUT	2	6	8	1	5	6	0	5	5	0	3	3	22
Total	2	9	11	9	13	22	8	21	29	10	8	18	80

**Tabla 5. Resultados de los estudiantes inscritos sólo a la certificación**

Plantel	C			NC			NP			Total
	M	V	Sub total	M	V	Sub total	M	V	Sub total	
DV	1	0	1	0	0	0	0	0	0	1
CH										
CL	1	0	1	0	0	0	0	1	1	2
SLT	0	11	11	0	0	0	0	4	4	15
CUAUT	2	6	8	0	0	0	4	0	4	12
Total	4	17	21	0	0	0	4	5	9	30

**Tabla 5.1 Resultados de los estudiantes que obtuvieron la certificación**

Plantel	"7"			"8"			"9"			"10"			Total
	M	V	Sub total	M	V	Sub total	M	V	Sub total	M	V	Sub total	
DV	0	0	0	1	0	1	0	0	0	0	0	0	1
CH													
CL	0	0	0	0	0	0	1	0	1	0	0	0	1
SLT	0	3	3	0	3	3	0	3	3	0	2	2	11
CUAUT	1	4	5	1	1	2	0	1	1	0	0	0	8
Total	1	7	8	2	4	6	1	4	5	0	2	2	21