

Período de certificación: Intersemestral 2013-II (Diciembre 2013)

Curso: Pensamiento histórico latinoamericano

Academia: Historia y Sociedad Contemporánea

Colegio: Humanidades y Ciencias Sociales

Tabla 1. Resultados globales de los estudiantes inscritos a la certificación

Total de estudiantes:	36
Turno matutino:	26
Turno vespertino:	10

Plantel	C			NC			NP			Total
	M	V	Sub total	M	V	Sub total	M	V	Sub total	
DV										
CH										
CL										
SLT	9	6	15	0	0	0	3	4	7	22
CUAUT	10	0	10	2	0	2	2	0	2	14
Total	19	6	25	2	0	2	5	4	9	36

C: Obtuvieron la certificación, **NC:** No obtuvieron la certificación, **NP:** No se presentaron; **M:** Turno matutino, **V:** Turno vespertino
DV: Del Valle, **CH:** Centro Histórico, **CL:** Casa Libertad, **SLT:** San Lorenzo Tezonco, **CUAUT:** Cuauhtémoc



Tabla 2. Resultados de los estudiantes que obtuvieron la certificación

Total de estudiantes:	25
Turno matutino:	19
Turno vespertino:	6

Plantel	"7"			"8"			"9"			"10"			Total
	M	V	Sub total	M	V	Sub total	M	V	Sub total	M	V	Sub total	
DV													
CH													
CL													
SLT	0	0	0	3	1	4	1	4	5	5	1	6	15
CUAUT	1	0	1	2	0	2	7	0	7	0	0	0	10
Total	1	0	1	5	1	6	8	4	12	5	1	6	25

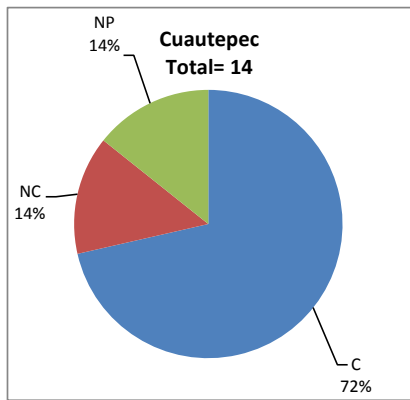
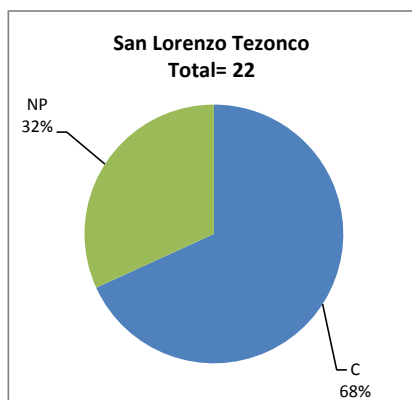
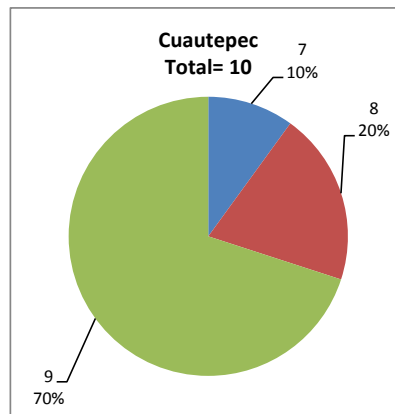
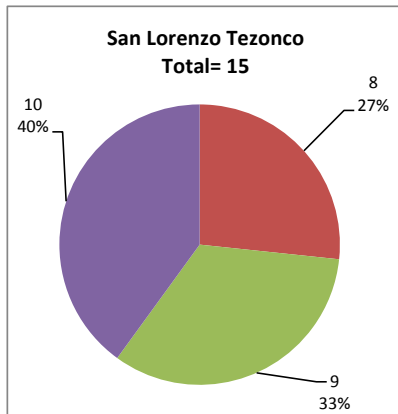

DESGLOSE DE RESULTADOS

Este apartado tiene como objetivo incluir información más detallada sobre el Balance de Resultados, así como proporcionar mayores elementos de análisis a los profesores y academias.

La información que se adiciona es un comparativo de los resultados que obtuvieron los estudiantes en los siguientes casos:

- Estudiantes inscritos a la certificación y al curso en Registro Escolar (que se supone asistieron a clases); y
- Estudiantes inscritos solamente a la certificación

ESTUDIANTES QUE SOLICITARON LA CERTIFICACIÓN

Tabla 3. Datos generales de los estudiantes

Estudiantes inscritos

Plantel	Total a la certificación	Al curso*	Al curso y a la certificación	Sólo a la certificación
DV				
CH				
CL				
SLT	22	30	20	2
CUAUT	14	14	10	4
Total	36	44	30	6

* Estudiantes inscritos al curso en Registro Escolar

Tabla 4. Resultados de los estudiantes inscritos al curso y a la certificación

Plantel	C			NC			NP			Total
	M	V	Sub total	M	V	Sub total	M	V	Sub total	
DV										
CH										
CL										
SLT	8	5	13	0	0	0	3	4	7	20
CUAUT	8	0	8	1	0	1	1	0	1	10
Total	16	5	21	1	0	1	4	4	8	30

Tabla 4.1 Resultados de los estudiantes que obtuvieron la certificación

Plantel	"7"			"8"			"9"			"10"			Total
	M	V	Sub total	M	V	Sub total	M	V	Sub total	M	V	Sub total	
DV													
CH													
CL													
SLT	0	0	0	3	1	4	1	3	4	4	1	5	13
CUAUT	0	0	0	2	0	2	6	0	6	0	0	0	8
Total	0	0	0	5	1	6	7	3	10	4	1	5	21

Tabla 5. Resultados de los estudiantes inscritos sólo a la certificación

Plantel	C			NC			NP			Total
	M	V	Sub total	M	V	Sub total	M	V	Sub total	
DV										
CH										
CL										
SLT	1	1	2	0	0	0	0	0	0	2
CUAUT	2	0	2	1	0	1	1	0	1	4
Total	3	1	4	1	0	1	1	0	1	6

Tabla 5.1 Resultados de los estudiantes que obtuvieron la certificación

Plantel	"7"			"8"			"9"			"10"			Total
	M	V	Sub total	M	V	Sub total	M	V	Sub total	M	V	Sub total	
DV													
CH													
CL													
SLT	0	0	0	0	0	0	0	1	1	1	0	1	2
CUAUT	1	0	1	0	0	0	1	0	1	0	0	0	2
Total	1	0	1	0	0	0	1	1	2	1	0	1	4