

Período de certificación: Intersemestral 2013-II (Diciembre 2013)

Curso: Participación y representación en el México contemporáneo

Academia: Ciencia Política y Administración Urbana

Colegio: Humanidades y Ciencias Sociales

Tabla 1. Resultados globales de los estudiantes inscritos a la certificación

Total de estudiantes:	184
Turno matutino:	113
Turno vespertino:	71

Plantel	C			NC			NP			Total
	M	V	Sub total	M	V	Sub total	M	V	Sub total	
DV	27	7	34	5	0	5	4	2	6	45
CH										
CL	23	16	39	8	1	9	3	0	3	51
SLT	24	12	36	4	8	12	3	3	6	54
CUAUT	5	15	20	3	4	7	4	3	7	34
Total	79	50	129	20	13	33	14	8	22	184

C: Obtuvieron la certificación, **NC:** No obtuvieron la certificación, **NP:** No se presentaron; **M:** Turno matutino, **V:** Turno vespertino
DV: Del Valle, **CH:** Centro Histórico, **CL:** Casa Libertad, **SLT:** San Lorenzo Tezonco, **CUAUT:** Cuauhtémoc

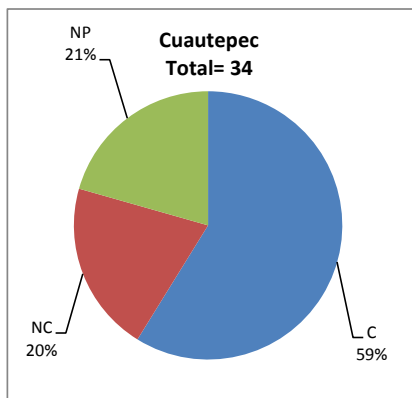
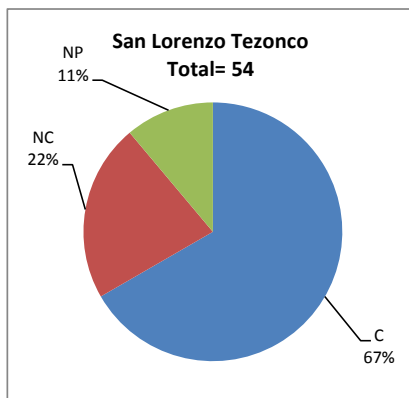
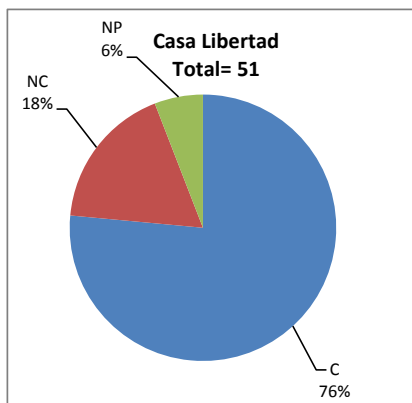
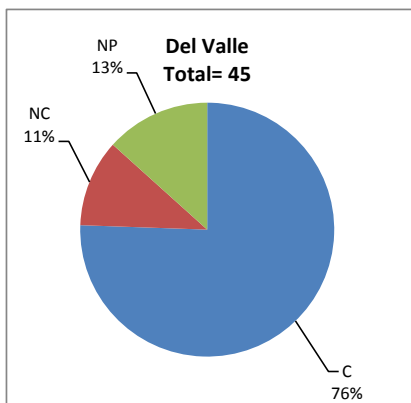

BALANCE DE RESULTADOS

Tabla 2. Resultados de los estudiantes que obtuvieron la certificación

Total de estudiantes:	129
Turno matutino:	79
Turno vespertino:	50

Plantel	"7"			"8"			"9"			"10"			Total
	M	V	Sub total	M	V	Sub total	M	V	Sub total	M	V	Sub total	
DV	4	1	5	19	3	22	2	3	5	2	0	2	34
CH													
CL	5	1	6	9	3	12	2	5	7	7	7	14	39
SLT	2	0	2	5	6	11	6	3	9	11	3	14	36
CUAUT	2	4	6	2	6	8	1	1	2	0	4	4	20
Total	13	6	19	35	18	53	11	12	23	20	14	34	129

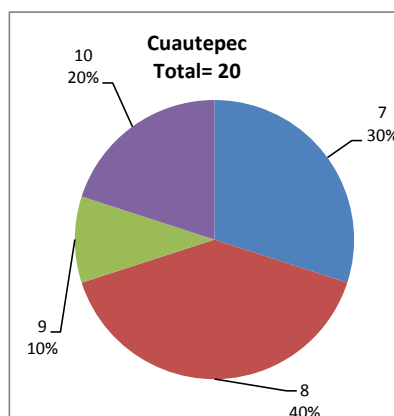
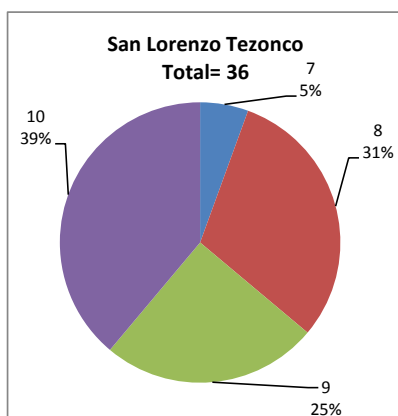
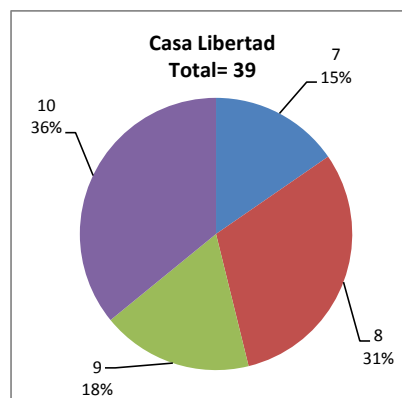
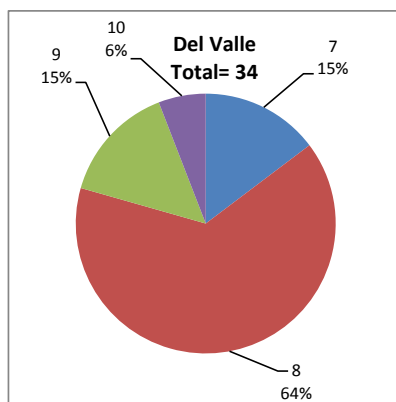

DESGLOSE DE RESULTADOS

Este apartado tiene como objetivo incluir información más detallada sobre el Balance de Resultados, así como proporcionar mayores elementos de análisis a los profesores y academias.

La información que se adiciona es un comparativo de los resultados que obtuvieron los estudiantes en los siguientes casos:

- a) Estudiantes inscritos a la certificación y al curso en Registro Escolar (que se supone asistieron a clases); y
- b) Estudiantes inscritos solamente a la certificación

ESTUDIANTES QUE SOLICITARON LA CERTIFICACIÓN

Tabla 3. Datos generales de los estudiantes

Estudiantes inscritos

Plantel	Total a la certificación	Al curso*	Al curso y a la certificación	Sólo a la certificación
DV	45	39	33	12
CH				
CL	51	52	43	8
SLT	54	75	45	9
CUAUT	34	50	30	4
Total	184	216	151	33

* Estudiantes inscritos al curso en Registro Escolar

Tabla 4. Resultados de los estudiantes inscritos al curso y a la certificación

Plantel	C			NC			NP			Total
	M	V	Sub total	M	V	Sub total	M	V	Sub total	
DV	21	7	28	3	0	3	2	0	2	33
CH										
CL	17	16	33	8	0	8	2	0	2	43
SLT	21	11	32	3	8	11	1	1	2	45
CUAUT	5	14	19	1	4	5	4	2	6	30
Total	64	48	112	15	12	27	9	3	12	151

Tabla 4.1 Resultados de los estudiantes que obtuvieron la certificación

Plantel	"7"			"8"			"9"			"10"			Total
	M	V	Sub total	M	V	Sub total	M	V	Sub total	M	V	Sub total	
DV	4	1	5	14	3	17	1	3	4	2	0	2	28
CH													
CL	5	1	6	6	3	9	1	5	6	5	7	12	33
SLT	1	0	1	4	5	9	6	3	9	10	3	13	32
CUAUT	2	4	6	2	5	7	1	1	2	0	4	4	19
Total	12	6	18	26	16	42	9	12	21	17	14	31	112

Tabla 5. Resultados de los estudiantes inscritos sólo a la certificación

Plantel	C			NC			NP			Total
	M	V	Sub total	M	V	Sub total	M	V	Sub total	
DV	6	0	6	2	0	2	2	2	4	12
CH										
CL	6	0	6	0	1	1	1	0	1	8
SLT	3	1	4	1	0	1	2	2	4	9
CUAUT	0	1	1	2	0	2	0	1	1	4
Total	15	2	17	5	1	6	5	5	10	33

Tabla 5.1 Resultados de los estudiantes que obtuvieron la certificación

Plantel	"7"			"8"			"9"			"10"			Total
	M	V	Sub total	M	V	Sub total	M	V	Sub total	M	V	Sub total	
DV	0	0	0	5	0	5	1	0	1	0	0	0	6
CH													
CL	0	0	0	3	0	3	1	0	1	2	0	2	6
SLT	1	0	1	1	1	2	0	0	0	1	0	1	4
CUAUT	0	0	0	0	1	1	0	0	0	0	0	0	1
Total	1	0	1	9	2	11	2	0	2	3	0	3	17