

Coordinación de Certificación y Registro
 28 de Enero de 2014

Período de certificación: Intersemestral 2013-II (Diciembre 2013)

Curso: Marco jurídico de la administración pública

Academia: Ciencia Política y Administración Urbana

Colegio: Humanidades y Ciencias Sociales

Tabla 1. Resultados globales de los estudiantes inscritos a la certificación

Total de estudiantes:	275
Turno matutino:	175
Turno vespertino:	100

Plantel	C			NC			NP			Total
	M	V	Sub total	M	V	Sub total	M	V	Sub total	
DV	17	43	60	0	0	0	2	3	5	65
CH										
CL	18	20	38	3	3	6	3	1	4	48
SLT	71	0	71	12	0	12	8	0	8	91
CUAUT	24	22	46	12	4	16	5	4	9	71
Total	130	85	215	27	7	34	18	8	26	275

C: Obtuvieron la certificación, **NC:** No obtuvieron la certificación, **NP:** No se presentaron; **M:** Turno matutino, **V:** Turno vespertino
DV: Del Valle, **CH:** Centro Histórico, **CL:** Casa Libertad, **SLT:** San Lorenzo Tezonco, **CUAUT:** Cuauhtémoc

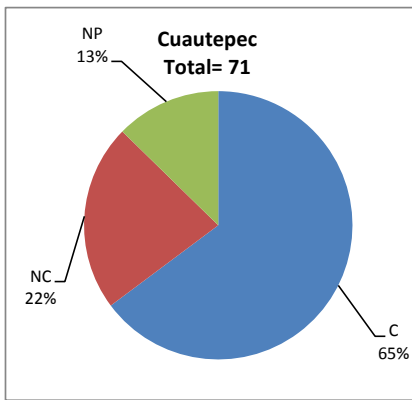
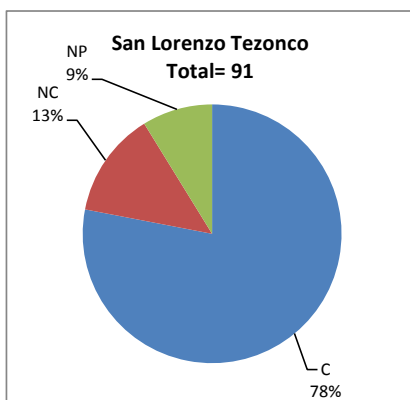
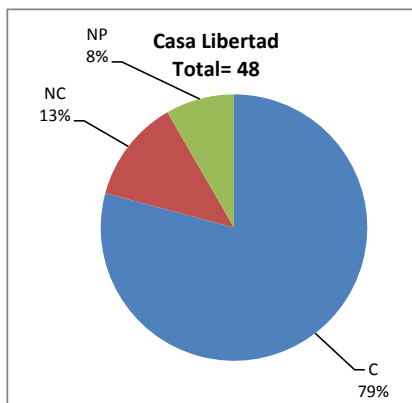
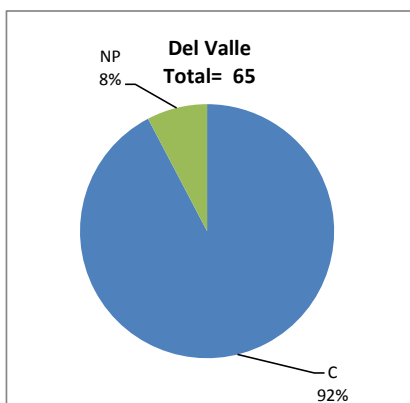

BALANCE DE RESULTADOS

Tabla 2. Resultados de los estudiantes que obtuvieron la certificación

Total de estudiantes:	215
Turno matutino:	130
Turno vespertino:	85

Plantel	"7"			"8"			"9"			"10"			Total
	M	V	Sub total	M	V	Sub total	M	V	Sub total	M	V	Sub total	
DV	0	0	0	4	3	7	10	16	26	3	24	27	60
CH													
CL	5	2	7	5	4	9	3	8	11	5	6	11	38
SLT	12	0	12	26	0	26	12	0	12	21	0	21	71
CUAUT	3	3	6	5	5	10	8	8	16	8	6	14	46
Total	20	5	25	40	12	52	33	32	65	37	36	73	215

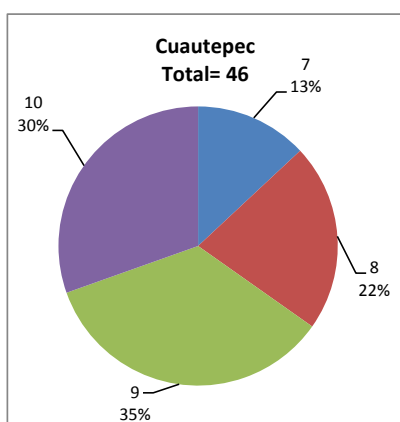
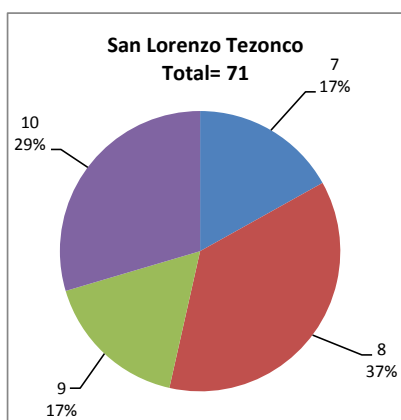
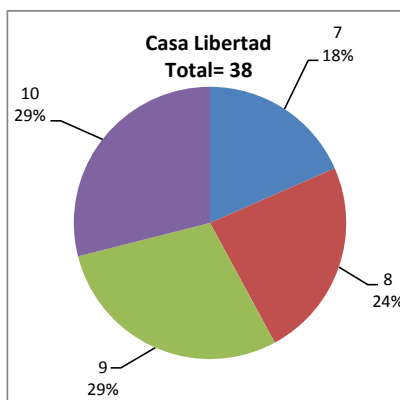
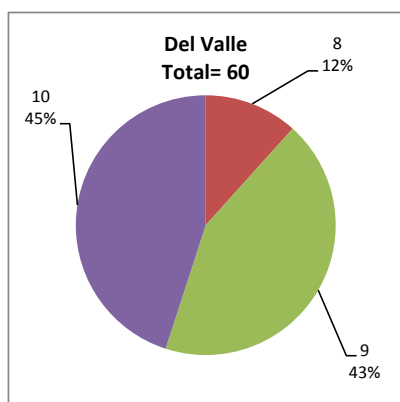

DESGLOSE DE RESULTADOS

Este apartado tiene como objetivo incluir información más detallada sobre el Balance de Resultados, así como proporcionar mayores elementos de análisis a los profesores y academias.

La información que se adiciona es un comparativo de los resultados que obtuvieron los estudiantes en los siguientes casos:

- Estudiantes inscritos a la certificación y al curso en Registro Escolar (que se supone asistieron a clases); y
- Estudiantes inscritos solamente a la certificación

ESTUDIANTES QUE SOLICITARON LA CERTIFICACIÓN

Tabla 3. Datos generales de los estudiantes

Estudiantes inscritos

Plantel	Total a la certificación	Al curso*	Al curso y a la certificación	Sólo a la certificación
DV	65	58	50	15
CH				
CL	48	60	42	6
SLT	91	90	75	16
CUAUT	71	60	54	17
Total	275	268	221	54

* Estudiantes inscritos al curso en Registro Escolar

Tabla 4. Resultados de los estudiantes inscritos al curso y a la certificación

Plantel	C			NC			NP			Total
	M	V	Sub total	M	V	Sub total	M	V	Sub total	
DV	16	30	46	0	0	0	1	3	4	50
CH										
CL	18	15	33	3	3	6	2	1	3	42
SLT	61	0	61	10	0	10	4	0	4	75
CUAUT	21	17	38	6	3	9	5	2	7	54
Total	116	62	178	19	6	25	12	6	18	221

Tabla 4.1 Resultados de los estudiantes que obtuvieron la certificación

Plantel	"7"			"8"			"9"			"10"			Total
	M	V	Sub total	M	V	Sub total	M	V	Sub total	M	V	Sub total	
DV	0	0	0	3	2	5	10	11	21	3	17	20	46
CH													
CL	5	2	7	5	2	7	3	6	9	5	5	10	33
SLT	10	0	10	22	0	22	11	0	11	18	0	18	61
CUAUT	2	2	4	5	5	10	7	5	12	7	5	12	38
Total	17	4	21	35	9	44	31	22	53	33	27	60	178

Tabla 5. Resultados de los estudiantes inscritos sólo a la certificación

Plantel	C			NC			NP			Total
	M	V	Sub total	M	V	Sub total	M	V	Sub total	
DV	1	13	14	0	0	0	1	0	1	15
CH										
CL	0	5	5	0	0	0	1	0	1	6
SLT	10	0	10	2	0	2	4	0	4	16
CUAUT	3	5	8	6	1	7	0	2	2	17
Total	14	23	37	8	1	9	6	2	8	54

Tabla 5.1 Resultados de los estudiantes que obtuvieron la certificación

Plantel	"7"			"8"			"9"			"10"			Total
	M	V	Sub total	M	V	Sub total	M	V	Sub total	M	V	Sub total	
DV	0	0	0	1	1	2	0	5	5	0	7	7	14
CH													
CL	0	0	0	0	2	2	0	2	2	0	1	1	5
SLT	2	0	2	4	0	4	1	0	1	3	0	3	10
CUAUT	1	1	2	0	0	0	1	3	4	1	1	2	8
Total	3	1	4	5	3	8	2	10	12	4	9	13	37