

Período de certificación: Intersemestral 2013-II (Diciembre 2013)

Curso: Estudios sociales e históricos I

Academia: Estudios sociales e históricos

Colegio: Humanidades y Ciencias Sociales

Tabla 1. Resultados globales de los estudiantes inscritos a la certificación

Total de estudiantes:	274
Turno matutino:	147
Turno vespertino:	127

Plantel	C			NC			NP			Total
	M	V	Sub total	M	V	Sub total	M	V	Sub total	
DV										
CH	0	13	13	0	5	5	0	4	4	22
CL	12	14	26	5	2	7	3	3	6	39
SLT	49	52	101	24	3	27	21	10	31	159
CUAUT	16	16	32	7	0	7	10	5	15	54
Total	77	95	172	36	10	46	34	22	56	274

C: Obtuvieron la certificación, **NC:** No obtuvieron la certificación, **NP:** No se presentaron; **M:** Turno matutino, **V:** Turno vespertino
DV: Del Valle, **CH:** Centro Histórico, **CL:** Casa Libertad, **SLT:** San Lorenzo Tezonco, **CUAUT:** Cuauhtémoc

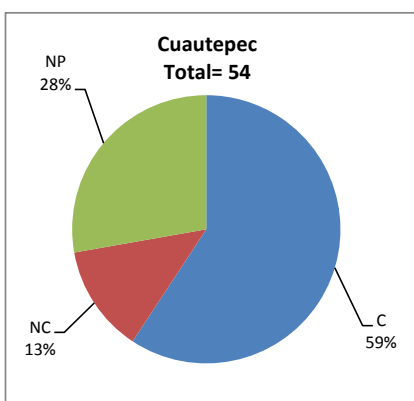
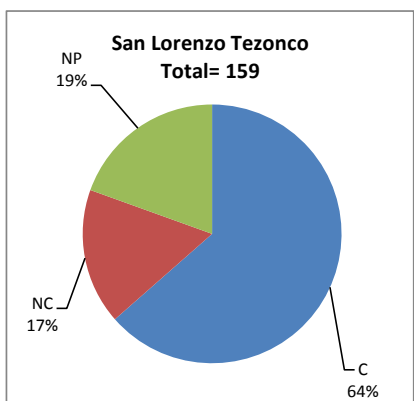
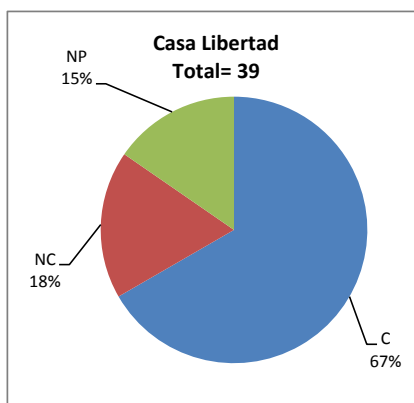
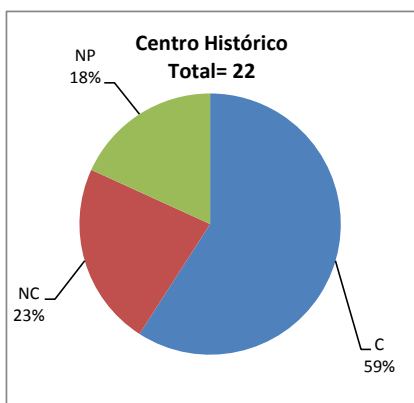

BALANCE DE RESULTADOS

Tabla 2. Resultados de los estudiantes que obtuvieron la certificación

Total de estudiantes:	172
Turno matutino:	77
Turno vespertino:	95

Plantel	"7"			"8"			"9"			"10"			Total
	M	V	Sub total	M	V	Sub total	M	V	Sub total	M	V	Sub total	
DV													
CH	0	6	6	0	6	6	0	0	0	0	1	1	13
CL	3	1	4	2	5	7	5	7	12	2	1	3	26
SLT	17	10	27	15	12	27	8	18	26	9	12	21	101
CUAUT	0	2	2	5	5	10	4	5	9	7	4	11	32
Total	20	19	39	22	28	50	17	30	47	18	18	36	172

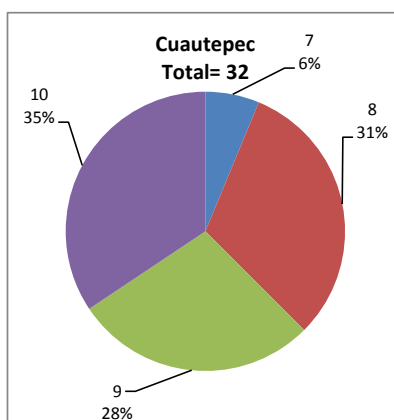
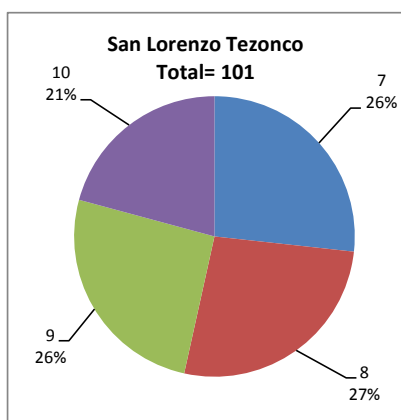
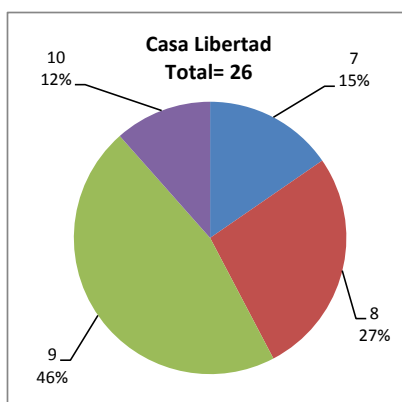
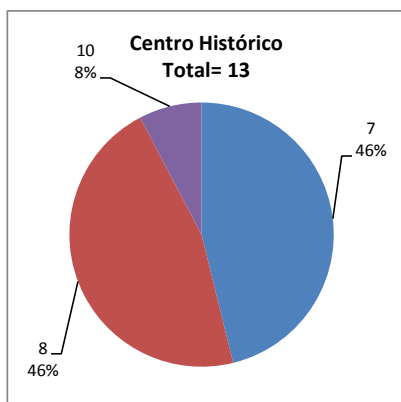

DESGLOSE DE RESULTADOS

Este apartado tiene como objetivo incluir información más detallada sobre el Balance de Resultados, así como proporcionar mayores elementos de análisis a los profesores y academias.

La información que se adiciona es un comparativo de los resultados que obtuvieron los estudiantes en los siguientes casos:

- Estudiantes inscritos a la certificación y al curso en Registro Escolar (que se supone asistieron a clases); y
- Estudiantes inscritos solamente a la certificación

ESTUDIANTES QUE SOLICITARON LA CERTIFICACIÓN

Tabla 3. Datos generales de los estudiantes

Estudiantes inscritos

Plantel	Total a la certificación	Al curso*	Al curso y a la certificación	Sólo a la certificación
DV				
CH	22	30	11	11
CL	39	60	23	16
SLT	159	104	54	105
CUAUT	54	69	25	29
Total	274	263	113	161

* Estudiantes inscritos al curso en Registro Escolar

Tabla 4. Resultados de los estudiantes inscritos al curso y a la certificación

Plantel	C			NC			NP			Total
	M	V	Sub total	M	V	Sub total	M	V	Sub total	
DV										
CH	0	10	10	0	0	0	0	1	1	11
CL	8	12	20	1	0	1	0	2	2	23
SLT	20	16	36	8	1	9	8	1	9	54
CUAUT	7	7	14	6	0	6	4	1	5	25
Total	35	45	80	15	1	16	12	5	17	113

Tabla 4.1 Resultados de los estudiantes que obtuvieron la certificación

Plantel	"7"			"8"			"9"			"10"			Total
	M	V	Sub total	M	V	Sub total	M	V	Sub total	M	V	Sub total	
DV													
CH	0	4	4	0	5	5	0	0	0	0	1	1	10
CL	1	0	1	2	4	6	5	7	12	0	1	1	20
SLT	5	1	6	7	3	10	5	8	13	3	4	7	36
CUAUT	0	0	0	3	2	5	1	2	3	3	3	6	14
Total	6	5	11	12	14	26	11	17	28	6	9	15	80

Tabla 5. Resultados de los estudiantes inscritos sólo a la certificación

Plantel	C			NC			NP			Total
	M	V	Sub total	M	V	Sub total	M	V	Sub total	
DV										
CH	0	3	3	0	5	5	0	3	3	11
CL	4	2	6	4	2	6	3	1	4	16
SLT	29	36	65	16	2	18	13	9	22	105
CUAUT	9	9	18	1	0	1	6	4	10	29
Total	42	50	92	21	9	30	22	17	39	161

Tabla 5.1 Resultados de los estudiantes que obtuvieron la certificación

Plantel	"7"			"8"			"9"			"10"			Total
	M	V	Sub total	M	V	Sub total	M	V	Sub total	M	V	Sub total	
DV													
CH	0	2	2	0	1	1	0	0	0	0	0	0	3
CL	2	1	3	0	1	1	0	0	0	2	0	2	6
SLT	12	9	21	8	9	17	3	10	13	6	8	14	65
CUAUT	0	2	2	2	3	5	3	3	6	4	1	5	18
Total	14	14	28	10	14	24	6	13	19	12	9	21	92