

Coordinación de Certificación y Registro
 20 de Enero de 2014

Período de certificación: Intersemestral 2013-II (Diciembre 2013) **Curso:** Comunicación intercultural su importancia para el trabajo en la cultura y el arte
Academia: Arte y Patrimonio Cultural **Colegio:** Humanidades y Ciencias Sociales

Tabla 1. Resultados globales de los estudiantes inscritos a la certificación

Total de estudiantes:	131
Turno matutino:	79
Turno vespertino:	52

Plantel	C			NC			NP			Total
	M	V	Sub total	M	V	Sub total	M	V	Sub total	
DV										
CH	11	8	19	0	0	0	8	3	11	30
CL										
SLT	48	16	64	0	1	1	3	9	12	77
CUAUT	8	9	17	1	3	4	0	3	3	24
Total	67	33	100	1	4	5	11	15	26	131

C: Obtuvieron la certificación, **NC:** No obtuvieron la certificación, **NP:** No se presentaron; **M:** Turno matutino, **V:** Turno vespertino
DV: Del Valle, **CH:** Centro Histórico, **CL:** Casa Libertad, **SLT:** San Lorenzo Tezonco, **CUAUT:** Cuauhtémoc

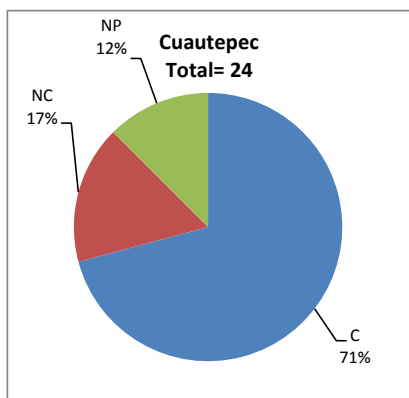
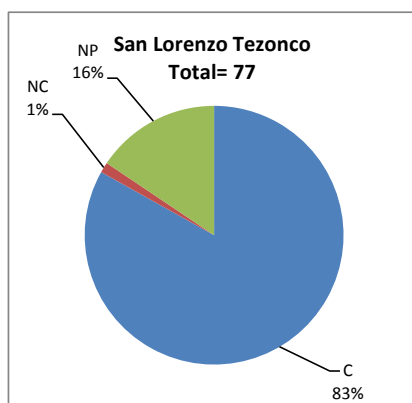
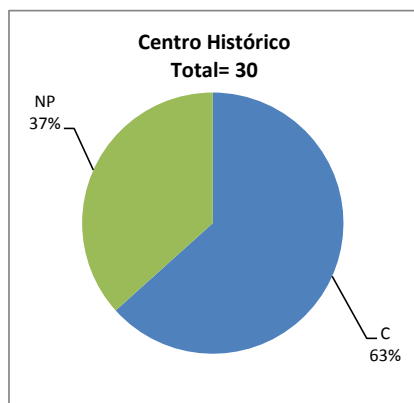

BALANCE DE RESULTADOS

Tabla 2. Resultados de los estudiantes que obtuvieron la certificación

Total de estudiantes:	100
Turno matutino:	67
Turno vespertino:	33

Plantel	"7"			"8"			"9"			"10"			Total
	M	V	Sub total	M	V	Sub total	M	V	Sub total	M	V	Sub total	
DV													
CH	2	0	2	1	3	4	5	2	7	3	3	6	19
CL													
SLT	0	0	0	3	1	4	7	0	7	38	15	53	64
CUAUT	0	0	0	1	5	6	3	4	7	4	0	4	17
Total	2	0	2	5	9	14	15	6	21	45	18	63	100

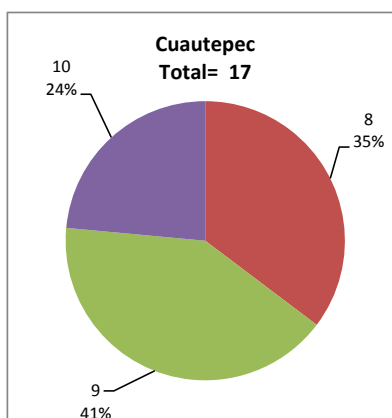
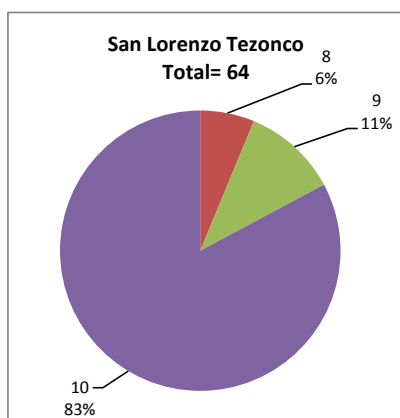
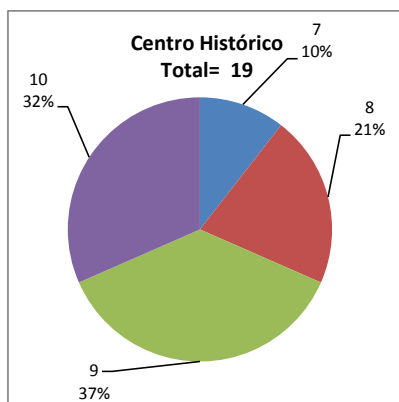

DESGLOSE DE RESULTADOS

Este apartado tiene como objetivo incluir información más detallada sobre el Balance de Resultados, así como proporcionar mayores elementos de análisis a los profesores y academias.

La información que se adiciona es un comparativo de los resultados que obtuvieron los estudiantes en los siguientes casos:

- a) Estudiantes inscritos a la certificación y al curso en Registro Escolar (que se supone asistieron a clases); y
- b) Estudiantes inscritos solamente a la certificación

ESTUDIANTES QUE SOLICITARON LA CERTIFICACIÓN

Tabla 3. Datos generales de los estudiantes

Estudiantes inscritos

Plantel	Total a la certificación	Al curso*	Al curso y a la certificación	Sólo a la certificación
DV				
CH	30	59	24	6
CL				
SLT	77	90	56	21
CUAUT	24	28	16	8
Total	131	177	96	35

* Estudiantes inscritos al curso en Registro Escolar

Tabla 4. Resultados de los estudiantes inscritos al curso y a la certificación

Plantel	C			NC			NP			Total
	M	V	Sub total	M	V	Sub total	M	V	Sub total	
DV										
CH	11	7	18	0	0	0	3	3	6	24
CL										
SLT	34	14	48	0	1	1	2	5	7	56
CUAUT	5	7	12	0	2	2	0	2	2	16
Total	50	28	78	0	3	3	5	10	15	96

Tabla 4.1 Resultados de los estudiantes que obtuvieron la certificación

Plantel	"7"			"8"			"9"			"10"			Total
	M	V	Sub total	M	V	Sub total	M	V	Sub total	M	V	Sub total	
DV													
CH	2	0	2	1	3	4	5	1	6	3	3	6	18
CL													
SLT	0	0	0	3	1	4	6	0	6	25	13	38	48
CUAUT	0	0	0	0	3	3	1	4	5	4	0	4	12
Total	2	0	2	4	7	11	12	5	17	32	16	48	78

Tabla 5. Resultados de los estudiantes inscritos sólo a la certificación

Plantel	C			NC			NP			Total
	M	V	Sub total	M	V	Sub total	M	V	Sub total	
DV										
CH	0	1	1	0	0	0	5	0	5	6
CL										
SLT	14	2	16	0	0	0	1	4	5	21
CUAUT	3	2	5	1	1	2	0	1	1	8
Total	17	5	22	1	1	2	6	5	11	35

Tabla 5.1 Resultados de los estudiantes que obtuvieron la certificación

Plantel	"7"			"8"			"9"			"10"			Total
	M	V	Sub total	M	V	Sub total	M	V	Sub total	M	V	Sub total	
DV													
CH	0	0	0	0	0	0	0	1	1	0	0	0	1
CL													
SLT	0	0	0	0	0	0	1	0	1	13	2	15	16
CUAUT	0	0	0	1	2	3	2	0	2	0	0	0	5
Total	0	0	0	1	2	3	3	1	4	13	2	15	22