

Coordinación de Certificación y Registro
 28 de Enero de 2014

Período de certificación: Intersemestral 2013-II (Diciembre 2013)

Curso: Ciudadanía, participación y representación. Aportes teóricos

Academia: Ciencia Política y Administración Urbana

Colegio: Humanidades y Ciencias Sociales

Tabla 1. Resultados globales de los estudiantes inscritos a la certificación

Total de estudiantes:	242
Turno matutino:	159
Turno vespertino:	83

Plantel	C			NC			NP			Total
	M	V	Sub total	M	V	Sub total	M	V	Sub total	
DV	7	7	14	0	0	0	3	1	4	18
CH										
CL	33	22	55	7	1	8	4	2	6	69
SLT	53	25	78	7	8	15	8	7	15	108
CUAUT	30	10	40	4	0	4	3	0	3	47
Total	123	64	187	18	9	27	18	10	28	242

C: Obtuvieron la certificación, **NC:** No obtuvieron la certificación, **NP:** No se presentaron; **M:** Turno matutino, **V:** Turno vespertino
DV: Del Valle, **CH:** Centro Histórico, **CL:** Casa Libertad, **SLT:** San Lorenzo Tezonco, **CUAUT:** Cuauhtémoc

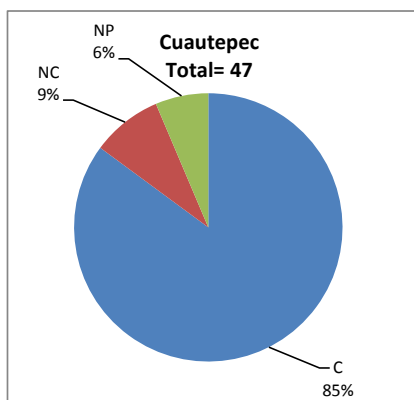
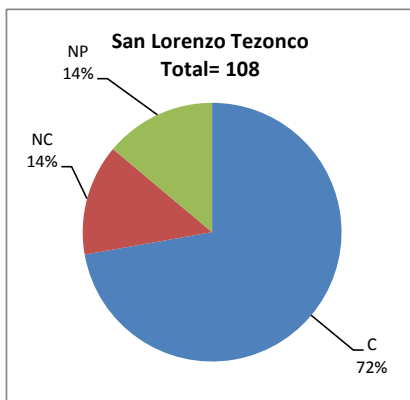
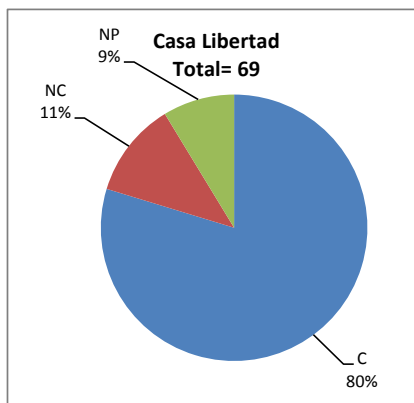
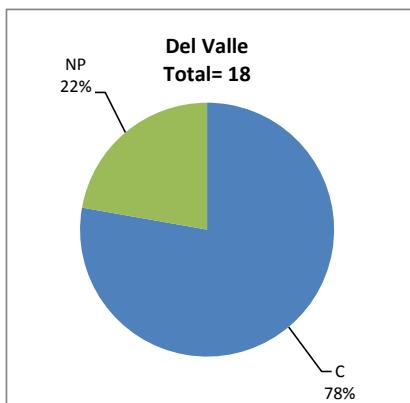

BALANCE DE RESULTADOS

Tabla 2. Resultados de los estudiantes que obtuvieron la certificación

Total de estudiantes:	187
Turno matutino:	123
Turno vespertino:	64

Plantel	"7"			"8"			"9"			"10"			Total
	M	V	Sub total	M	V	Sub total	M	V	Sub total	M	V	Sub total	
DV	3	0	3	1	2	3	0	1	1	3	4	7	14
CH													
CL	9	4	13	9	10	19	7	8	15	8	0	8	55
SLT	14	2	16	11	9	20	13	7	20	15	7	22	78
CUAUT	5	4	9	8	3	11	7	2	9	10	1	11	40
Total	31	10	41	29	24	53	27	18	45	36	12	48	187

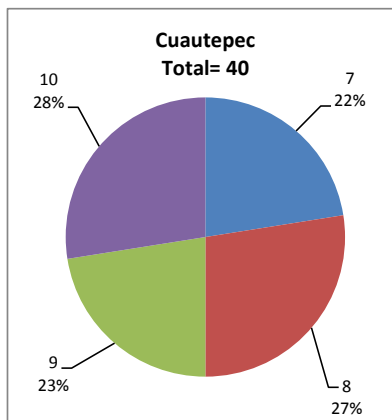
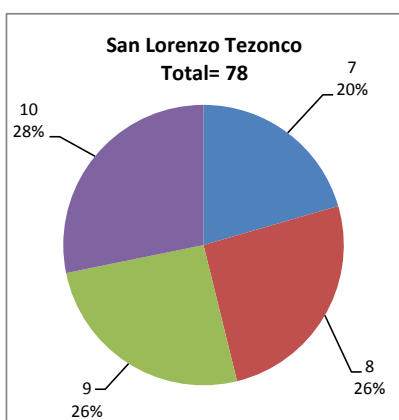
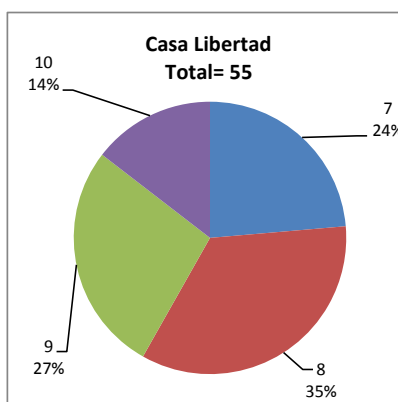
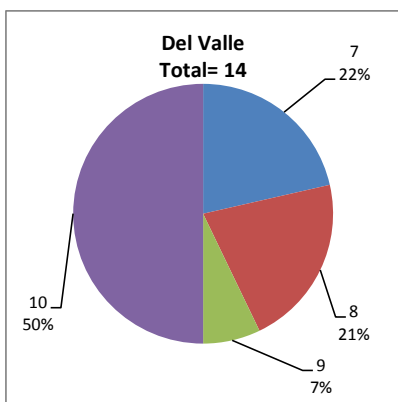

DESGLOSE DE RESULTADOS

Este apartado tiene como objetivo incluir información más detallada sobre el Balance de Resultados, así como proporcionar mayores elementos de análisis a los profesores y academias.

La información que se adiciona es un comparativo de los resultados que obtuvieron los estudiantes en los siguientes casos:

- Estudiantes inscritos a la certificación y al curso en Registro Escolar (que se supone asistieron a clases); y
- Estudiantes inscritos solamente a la certificación

ESTUDIANTES QUE SOLICITARON LA CERTIFICACIÓN

Tabla 3. Datos generales de los estudiantes

Estudiantes inscritos

Plantel	Total a la certificación	Al curso*	Al curso y a la certificación	Sólo a la certificación
DV	18	35	15	3
CH				
CL	69	60	49	20
SLT	108	121	84	24
CUAUT	47	47	38	9
Total	242	263	186	56

* Estudiantes inscritos al curso en Registro Escolar

Tabla 4. Resultados de los estudiantes inscritos al curso y a la certificación

Plantel	C			NC			NP			Total
	M	V	Sub total	M	V	Sub total	M	V	Sub total	
DV	6	5	11	0	0	0	3	1	4	15
CH										
CL	23	17	40	5	1	6	2	1	3	49
SLT	43	22	65	6	4	10	6	3	9	84
CUAUT	24	9	33	3	0	3	2	0	2	38
Total	96	53	149	14	5	19	13	5	18	186

Tabla 4.1 Resultados de los estudiantes que obtuvieron la certificación

Plantel	"7"			"8"			"9"			"10"			Total
	M	V	Sub total	M	V	Sub total	M	V	Sub total	M	V	Sub total	
DV	3	0	3	0	1	1	0	1	1	3	3	6	11
CH													
CL	9	3	12	7	7	14	4	7	11	3	0	3	40
SLT	13	2	15	7	7	14	11	6	17	12	7	19	65
CUAUT	5	3	8	6	3	9	7	2	9	6	1	7	33
Total	30	8	38	20	18	38	22	16	38	24	11	35	149

Tabla 5. Resultados de los estudiantes inscritos sólo a la certificación

Plantel	C			NC			NP			Total
	M	V	Sub total	M	V	Sub total	M	V	Sub total	
DV	1	2	3	0	0	0	0	0	0	3
CH										
CL	10	5	15	2	0	2	2	1	3	20
SLT	10	3	13	1	4	5	2	4	6	24
CUAUT	6	1	7	1	0	1	1	0	1	9
Total	27	11	38	4	4	8	5	5	10	56

Tabla 5.1 Resultados de los estudiantes que obtuvieron la certificación

Plantel	"7"			"8"			"9"			"10"			Total
	M	V	Sub total	M	V	Sub total	M	V	Sub total	M	V	Sub total	
DV	0	0	0	1	1	2	0	0	0	0	1	1	3
CH													
CL	0	1	1	2	3	5	3	1	4	5	0	5	15
SLT	1	0	1	4	2	6	2	1	3	3	0	3	13
CUAUT	0	1	1	2	0	2	0	0	0	4	0	4	7
Total	1	2	3	9	6	15	5	2	7	12	1	13	38