

Período de certificación: Intersemestral 2013-II (Diciembre 2013)

Curso: Cultura científica y humanística III

Academia: Cultura Científica y Humanística

Colegio: Humanidades y Ciencias Sociales

Tabla 1. Resultados globales de los estudiantes inscritos a la certificación

Total de estudiantes:	300
Turno matutino:	188
Turno vespertino:	112

Plantel	C			NC			NP			Total
	M	V	Sub total	M	V	Sub total	M	V	Sub total	
DV	1	1	2	0	0	0	1	1	2	4
CH	4	3	7	6	6	12	7	8	15	34
CL	9	8	17	0	2	2	2	1	3	22
SLT	77	39	116	24	20	44	34	15	49	209
CUAUT	17	2	19	1	1	2	5	5	10	31
Total	108	53	161	31	29	60	49	30	79	300

C: Obtuvieron la certificación, **NC:** No obtuvieron la certificación, **NP:** No se presentaron; **M:** Turno matutino, **V:** Turno vespertino
DV: Del Valle, **CH:** Centro Histórico, **CL:** Casa Libertad, **SLT:** San Lorenzo Tezonco, **CUAUT:** Cuauhtepc

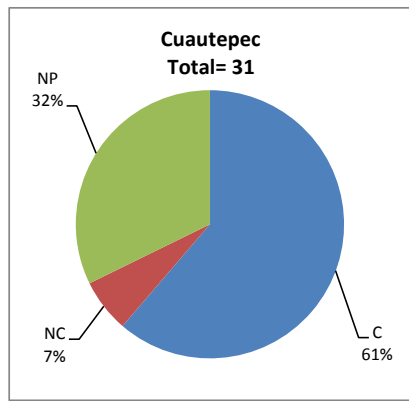
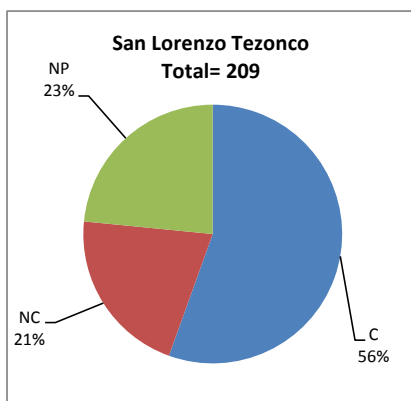
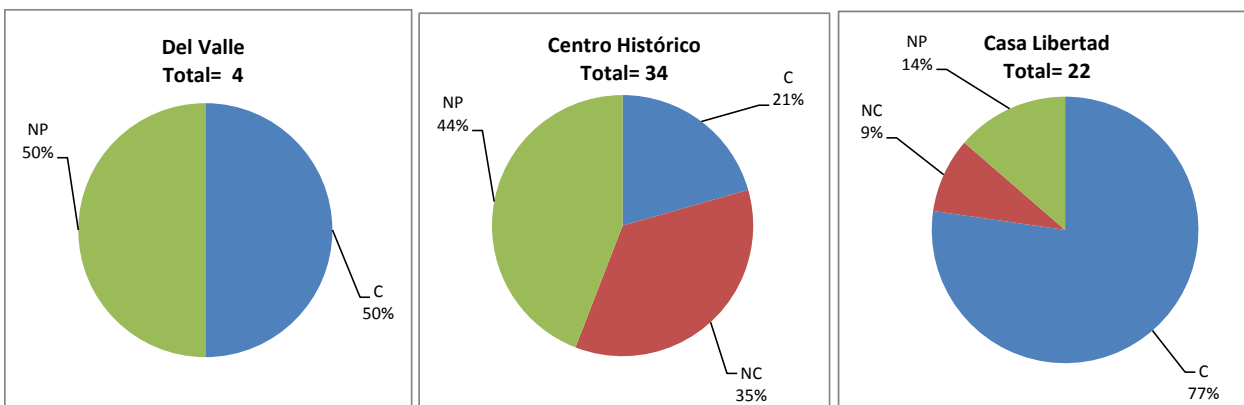

BALANCE DE RESULTADOS

Tabla 2. Resultados de los estudiantes que obtuvieron la certificación

Total de estudiantes:	161
Turno matutino:	108
Turno vespertino:	53

Plantel	"7"			"8"			"9"			"10"			Total
	M	V	Sub total	M	V	Sub total	M	V	Sub total	M	V	Sub total	
DV	0	1	1	0	0	0	0	0	0	1	0	1	2
CH	3	0	3	0	1	1	0	1	1	1	1	2	7
CL	0	1	1	2	2	4	2	4	6	5	1	6	17
SLT	22	8	30	18	8	26	30	13	43	7	10	17	116
CUAUT	2	0	2	6	1	7	7	1	8	2	0	2	19
Total	27	10	37	26	12	38	39	19	58	16	12	28	161

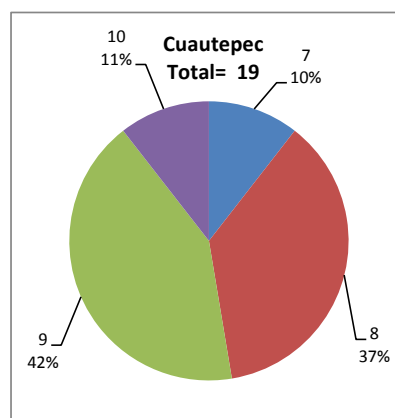
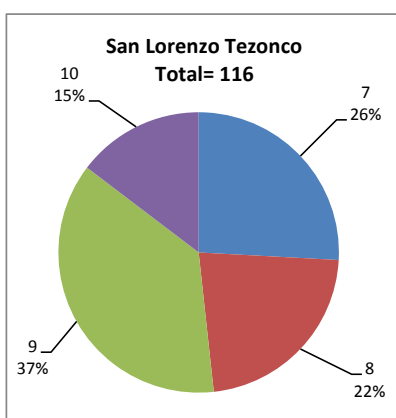
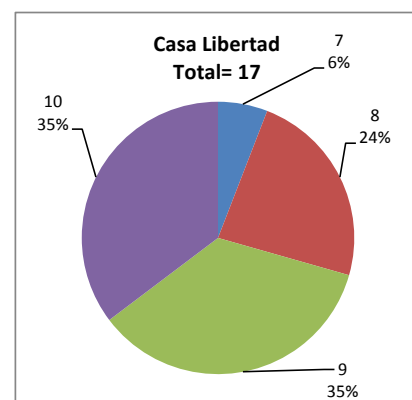
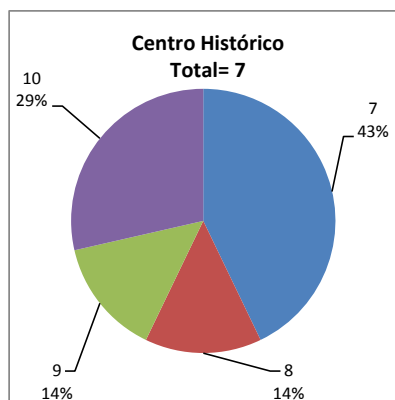
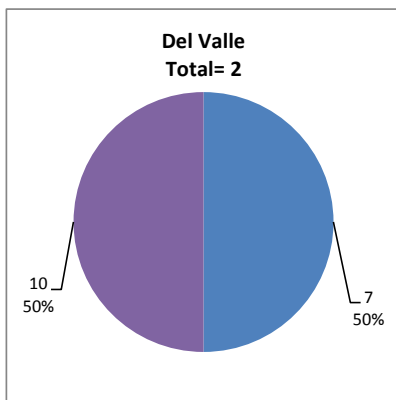

DESGLOSE DE RESULTADOS

Este apartado tiene como objetivo incluir información más detallada sobre el Balance de Resultados, así como proporcionar mayores elementos de análisis a los profesores y academias.

La información que se adiciona es un comparativo de los resultados que obtuvieron los estudiantes en los siguientes casos:

- a) Estudiantes inscritos a la certificación y al curso en Registro Escolar (que se supone asistieron a clases); y
- b) Estudiantes inscritos solamente a la certificación

ESTUDIANTES QUE SOLICITARON LA CERTIFICACIÓN

Tabla 3. Datos generales de los estudiantes

Estudiantes inscritos

Plantel	Total a la certificación	Al curso*	Al curso y a la certificación	Sólo a la certificación
DV	4	0	0	4
CH	34	56	16	18
CL	22	33	13	9
SLT	209	291	141	68
CUAUT	31	29	11	20
Total	300	409	181	119

* Estudiantes inscritos al curso en Registro Escolar

Tabla 4. Resultados de los estudiantes inscritos al curso y a la certificación

Plantel	C			NC			NP			Total
	M	V	Sub total	M	V	Sub total	M	V	Sub total	
DV	0	0	0	0	0	0	0	0	0	0
CH	3	1	4	4	3	7	2	3	5	16
CL	6	5	11	0	2	2	0	0	0	13
SLT	50	30	80	17	15	32	22	7	29	141
CUAUT	9	1	10	0	0	0	1	0	1	11
Total	68	37	105	21	20	41	25	10	35	181

Tabla 4.1 Resultados de los estudiantes que obtuvieron la certificación

Plantel	"7"			"8"			"9"			"10"			Total
	M	V	Sub total	M	V	Sub total	M	V	Sub total	M	V	Sub total	
DV	0	0	0	0	0	0	0	0	0	0	0	0	0
CH	2	0	2	0	0	0	0	1	1	1	0	1	4
CL	0	0	0	0	1	1	1	4	5	5	0	5	11
SLT	11	7	18	11	5	16	23	11	34	5	7	12	80
CUAUT	2	0	2	3	0	3	4	1	5	0	0	0	10
Total	15	7	22	14	6	20	28	17	45	11	7	18	105

Tabla 5. Resultados de los estudiantes inscritos sólo a la certificación

Plantel	C			NC			NP			Total
	M	V	Sub total	M	V	Sub total	M	V	Sub total	
DV	1	1	2	0	0	0	1	1	2	4
CH	1	2	3	2	3	5	5	5	10	18
CL	3	3	6	0	0	0	2	1	3	9
SLT	27	9	36	7	5	12	12	8	20	68
CUAUT	8	1	9	1	1	2	4	5	9	20
Total	40	16	56	10	9	19	24	20	44	119

Tabla 5.1 Resultados de los estudiantes que obtuvieron la certificación

Plantel	"7"			"8"			"9"			"10"			Total
	M	V	Sub total	M	V	Sub total	M	V	Sub total	M	V	Sub total	
DV	0	1	1	0	0	0	0	0	0	1	0	1	2
CH	1	0	1	0	1	1	0	0	0	0	1	1	3
CL	0	1	1	2	1	3	1	0	1	0	1	1	6
SLT	11	1	12	7	3	10	7	2	9	2	3	5	36
CUAUT	0	0	0	3	1	4	3	0	3	2	0	2	9
Total	12	3	15	12	6	18	11	2	13	5	5	10	56