

Coordinación de Certificación y Registro
 24 de Enero de 2014

Período de certificación: Intersemestral 2013-II (Diciembre 2013)

Curso: Sistemas electrónicos analógicos

Academia: Ingeniería

Colegio: Ciencia y Tecnología

Tabla 1. Resultados globales de los estudiantes inscritos a la certificación

Total de estudiantes:	61
Turno matutino:	45
Turno vespertino:	16

Plantel	C			NC			NP			Total
	M	V	Sub total	M	V	Sub total	M	V	Sub total	
DV										
CH										
CL	6	0	6	7	0	7	2	0	2	15
SLT	8	15	23	1	0	1	2	1	3	27
CUAUT	11	0	11	4	0	4	4	0	4	19
Total	25	15	40	12	0	12	8	1	9	61

C: Obtuvieron la certificación, **NC:** No obtuvieron la certificación, **NP:** No se presentaron; **M:** Turno matutino, **V:** Turno vespertino
DV: Del Valle, **CH:** Centro Histórico, **CL:** Casa Libertad, **SLT:** San Lorenzo Tezonco, **CUAUT:** Cuatepec

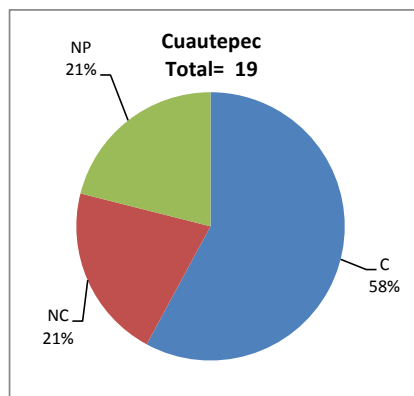
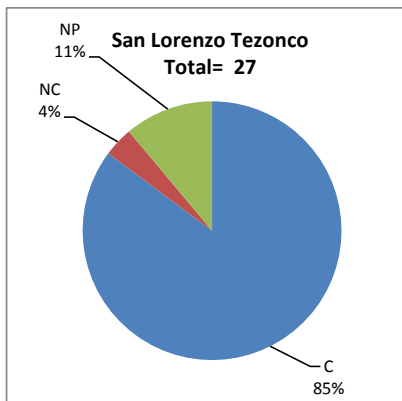
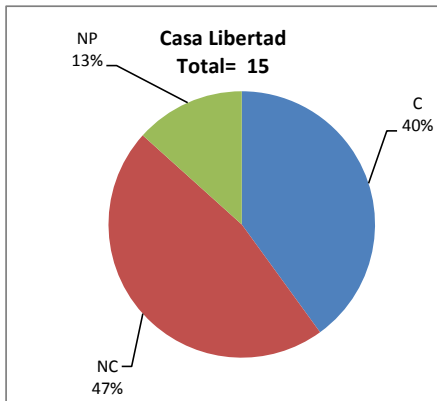

BALANCE DE RESULTADOS

Tabla 2. Resultados de los estudiantes que obtuvieron la certificación

Total de estudiantes:	40
Turno matutino:	25
Turno vespertino:	15

Plantel	"7"			"8"			"9"			"10"			Total
	M	V	Sub total	M	V	Sub total	M	V	Sub total	M	V	Sub total	
DV													
CH													
CL	4	0	4	2	0	2	0	0	0	0	0	0	6
SLT	0	1	1	0	6	6	2	1	3	6	7	13	23
CUAUT	4	0	4	4	0	4	3	0	3	0	0	0	11
Total	8	1	9	6	6	12	5	1	6	6	7	13	40

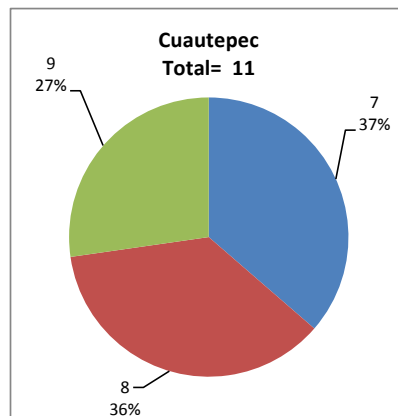
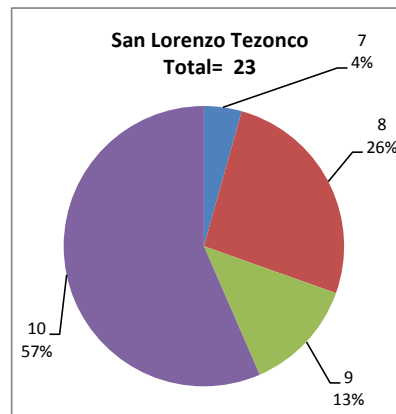
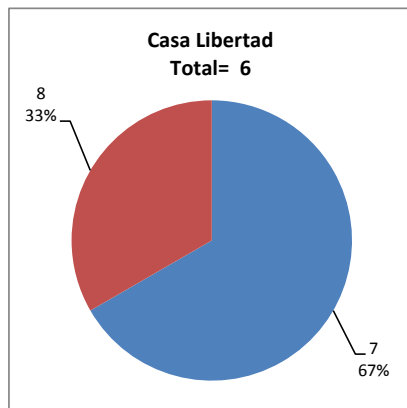

DESGLOSE DE RESULTADOS

Este apartado tiene como objetivo incluir información más detallada sobre el Balance de Resultados, así como proporcionar mayores elementos de análisis a los profesores y academias.

La información que se adiciona es un comparativo de los resultados que obtuvieron los estudiantes en los siguientes casos:

- Estudiantes inscritos a la certificación y al curso en Registro Escolar (que se supone asistieron a clases); y
- Estudiantes inscritos solamente a la certificación

ESTUDIANTES QUE SOLICITARON LA CERTIFICACIÓN

Tabla 3. Datos generales de los estudiantes

Plantel	Estudiantes inscritos			
	Total a la certificación	Al curso*	Al curso y a la certificación	Sólo a la certificación
DV				
CH				
CL	15	18	14	1
SLT	27	34	23	4
CUAUT	19	23	16	3
Total	61	75	53	8

* Estudiantes inscritos al curso en Registro Escolar

Tabla 4. Resultados de los estudiantes inscritos al curso y a la certificación

Plantel	C			NC			NP			Total
	M	V	Sub total	M	V	Sub total	M	V	Sub total	
DV										
CH										
CL	6	0	6	6	0	6	2	0	2	14
SLT	8	11	19	1	0	1	2	1	3	23
CUAUT	9	0	9	4	0	4	3	0	3	16
Total	23	11	34	11	0	11	7	1	8	53

Tabla 4.1 Resultados de los estudiantes que obtuvieron la certificación

Plantel	"7"			"8"			"9"			"10"			Total
	M	V	Sub total	M	V	Sub total	M	V	Sub total	M	V	Sub total	
DV													
CH													
CL	4	0	4	2	0	2	0	0	0	0	0	0	6
SLT	0	1	1	0	2	2	2	1	3	6	7	13	19
CUAUT	3	0	3	4	0	4	2	0	2	0	0	0	9
Total	7	1	8	6	2	8	4	1	5	6	7	13	34

Tabla 5. Resultados de los estudiantes inscritos sólo a la certificación

Plantel	C			NC			NP			Total
	M	V	Sub total	M	V	Sub total	M	V	Sub total	
DV										
CH										
CL	0	0	0	1	0	1	0	0	0	1
SLT	0	4	4	0	0	0	0	0	0	4
CUAUT	2	0	2	0	0	0	1	0	1	3
Total	2	4	6	1	0	1	1	0	1	8

Tabla 5.1 Resultados de los estudiantes que obtuvieron la certificación

Plantel	"7"			"8"			"9"			"10"			Total
	M	V	Sub total	M	V	Sub total	M	V	Sub total	M	V	Sub total	
DV													
CH													
CL	0	0	0	0	0	0	0	0	0	0	0	0	0
SLT	0	0	0	0	4	4	0	0	0	0	0	0	4
CUAUT	1	0	1	0	0	0	1	0	1	0	0	0	2
Total	1	0	1	0	4	4	1	0	1	0	0	0	6