

Coordinación de Certificación y Registro
 27 de Enero de 2014

Período de certificación: Intersemestral 2013-II (Diciembre 2013)

Curso: Métodos numéricos

Academia: Matemáticas

Colegio: Ciencia y Tecnología

Tabla 1. Resultados globales de los estudiantes inscritos a la certificación

Total de estudiantes:	67
Turno matutino:	49
Turno vespertino:	18

Plantel	C			NC			NP			Total
	M	V	Sub total	M	V	Sub total	M	V	Sub total	
DV										
CH	1	0	1	0	0	0	4	0	4	5
CL	2	0	2	5	0	5	1	0	1	8
SLT	12	9	21	1	0	1	4	0	4	26
CUAUT	15	9	24	1	0	1	3	0	3	28
Total	30	18	48	7	0	7	12	0	12	67

C: Obtuvieron la certificación, **NC:** No obtuvieron la certificación, **NP:** No se presentaron; **M:** Turno matutino, **V:** Turno vespertino
DV: Del Valle, **CH:** Centro Histórico, **CL:** Casa Libertad, **SLT:** San Lorenzo Tezonco, **CUAUT:** Cuauhtepec

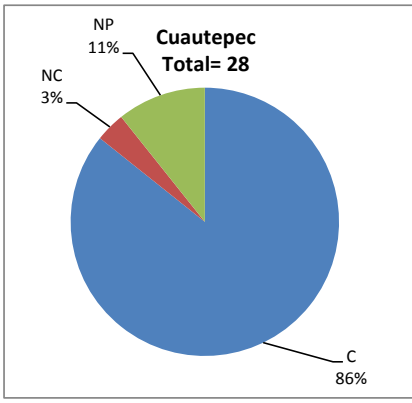
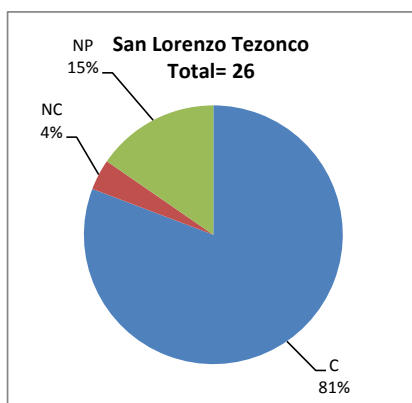
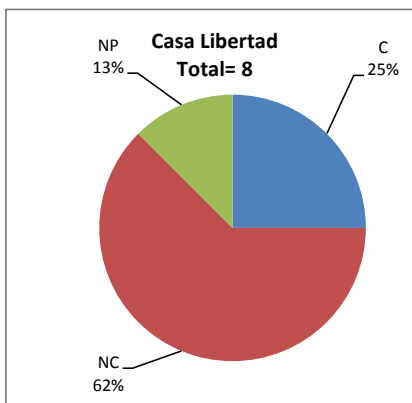
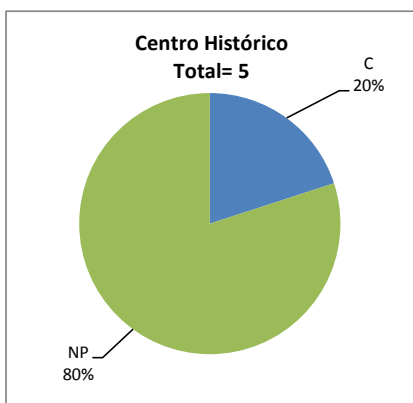

BALANCE DE RESULTADOS

Tabla 2. Resultados de los estudiantes que obtuvieron la certificación

Total de estudiantes:	48
Turno matutino:	30
Turno vespertino:	18

Plantel	"7"			"8"			"9"			"10"			Total
	M	V	Sub total	M	V	Sub total	M	V	Sub total	M	V	Sub total	
DV													
CH	0	0	0	0	0	0	0	0	0	1	0	1	1
CL	1	0	1	1	0	1	0	0	0	0	0	0	2
SLT	0	2	2	5	3	8	4	1	5	3	3	6	21
CUAUT	3	1	4	2	5	7	5	1	6	5	2	7	24
Total	4	3	7	8	8	16	9	2	11	9	5	14	48

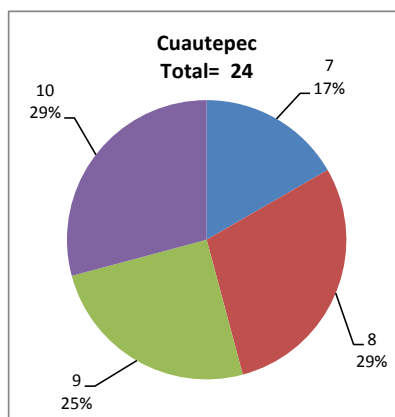
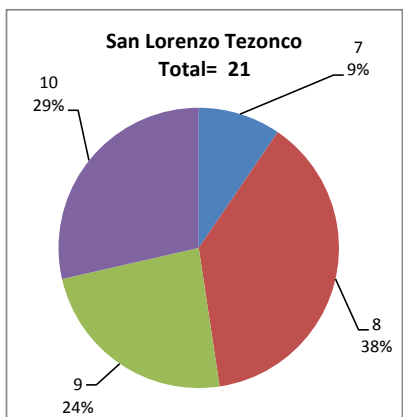
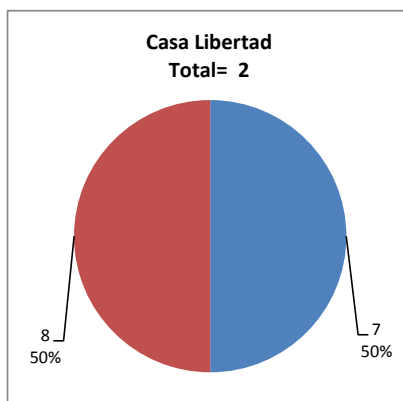
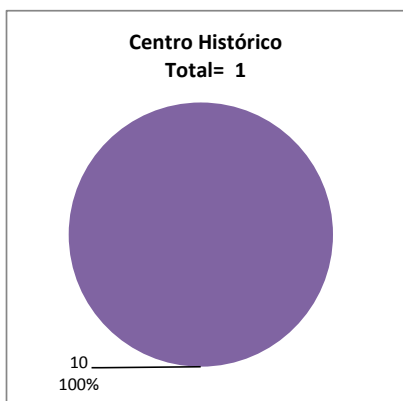

DESGLOSE DE RESULTADOS

Este apartado tiene como objetivo incluir información más detallada sobre el Balance de Resultados, así como proporcionar mayores elementos de análisis a los profesores y academias.

La información que se adiciona es un comparativo de los resultados que obtuvieron los estudiantes en los siguientes casos:

- a) Estudiantes inscritos a la certificación y al curso en Registro Escolar (que se supone asistieron a clases); y
- b) Estudiantes inscritos solamente a la certificación

ESTUDIANTES QUE SOLICITARON LA CERTIFICACIÓN

Tabla 3. Datos generales de los estudiantes

Estudiantes inscritos

Plantel	Total a la certificación	Al curso*	Al curso y a la certificación	Sólo a la certificación
DV				
CH	5	1	0	5
CL	8	15	8	0
SLT	26	72	22	4
CUAUT	28	41	27	1
Total	67	129	57	10

* Estudiantes inscritos al curso en Registro Escolar

Tabla 4. Resultados de los estudiantes inscritos al curso y a la certificación

Plantel	C			NC			NP			Total
	M	V	Sub total	M	V	Sub total	M	V	Sub total	
DV										
CH	0	0	0	0	0	0	0	0	0	0
CL	2	0	2	5	0	5	1	0	1	8
SLT	12	7	19	1	0	1	2	0	2	22
CUAUT	15	8	23	1	0	1	3	0	3	27
Total	29	15	44	7	0	7	6	0	6	57

Tabla 4.1 Resultados de los estudiantes que obtuvieron la certificación

Plantel	"7"			"8"			"9"			"10"			Total
	M	V	Sub total	M	V	Sub total	M	V	Sub total	M	V	Sub total	
DV													
CH	0	0	0	0	0	0	0	0	0	0	0	0	0
CL	1	0	1	1	0	1	0	0	0	0	0	0	2
SLT	0	2	2	5	1	6	4	1	5	3	3	6	19
CUAUT	3	1	4	2	4	6	5	1	6	5	2	7	23
Total	4	3	7	8	5	13	9	2	11	8	5	13	44

Tabla 5. Resultados de los estudiantes inscritos sólo a la certificación

Plantel	C			NC			NP			Total
	M	V	Sub total	M	V	Sub total	M	V	Sub total	
DV										
CH	1	0	1	0	0	0	4	0	4	5
CL	0	0	0	0	0	0	0	0	0	0
SLT	0	2	2	0	0	0	2	0	2	4
CUAUT	0	1	1	0	0	0	0	0	0	1
Total	1	3	4	0	0	0	6	0	6	10

Tabla 5.1 Resultados de los estudiantes que obtuvieron la certificación

Plantel	"7"			"8"			"9"			"10"			Total
	M	V	Sub total	M	V	Sub total	M	V	Sub total	M	V	Sub total	
DV													
CH	0	0	0	0	0	0	0	0	0	1	0	1	1
CL	0	0	0	0	0	0	0	0	0	0	0	0	0
SLT	0	0	0	0	2	2	0	0	0	0	0	0	2
CUAUT	0	0	0	0	1	1	0	0	0	0	0	0	1
Total	0	0	0	0	3	3	0	0	0	1	0	1	4