

Coordinación de Certificación y Registro
 22 de Enero de 2014

Período de certificación: Intersemestral 2013-II (Diciembre 2013)

Curso: Mecánica II

Academia: Física

Colegio: Ciencia y Tecnología

Tabla 1. Resultados globales de los estudiantes inscritos a la certificación

Total de estudiantes:	200
Turno matutino:	119
Turno vespertino:	81

Plantel	C			NC			NP			Total
	M	V	Sub total	M	V	Sub total	M	V	Sub total	
DV										
CH	0	2	2	10	0	10	1	1	2	14
CL	10	6	16	6	4	10	8	1	9	35
SLT	34	23	57	0	2	2	14	11	25	84
CUAUT	18	21	39	7	5	12	11	5	16	67
Total	62	52	114	23	11	34	34	18	52	200

C: Obtuvieron la certificación, **NC:** No obtuvieron la certificación, **NP:** No se presentaron; **M:** Turno matutino, **V:** Turno vespertino
DV: Del Valle, **CH:** Centro Histórico, **CL:** Casa Libertad, **SLT:** San Lorenzo Tezonco, **CUAUT:** Cuauhtepc

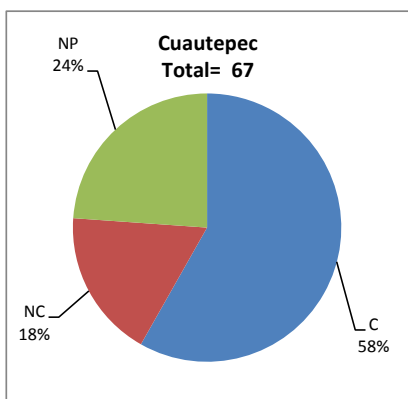
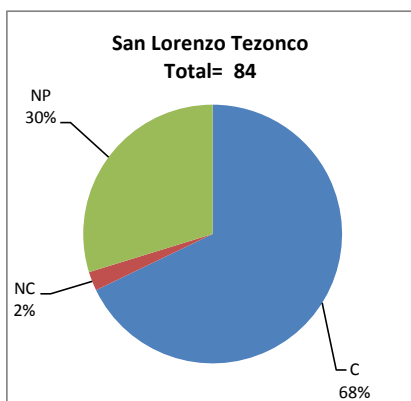
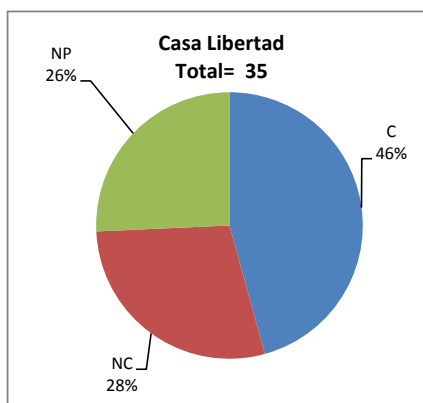
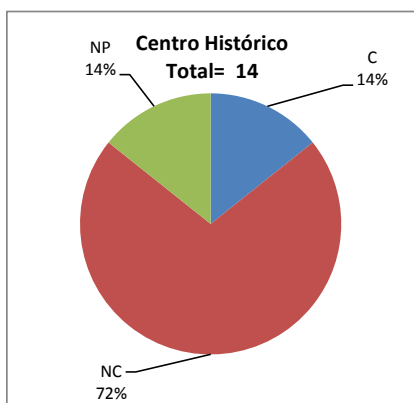

BALANCE DE RESULTADOS

Tabla 2. Resultados de los estudiantes que obtuvieron la certificación

Total de estudiantes:	114
Turno matutino:	62
Turno vespertino:	52

Plantel	"7"			"8"			"9"			"10"			Total
	M	V	Sub total	M	V	Sub total	M	V	Sub total	M	V	Sub total	
DV													
CH	0	1	1	0	1	1	0	0	0	0	0	0	2
CL	6	3	9	2	2	4	1	1	2	1	0	1	16
SLT	14	9	23	13	7	20	7	6	13	0	1	1	57
CUAUT	7	8	15	5	5	10	5	6	11	1	2	3	39
Total	27	21	48	20	15	35	13	13	26	2	3	5	114

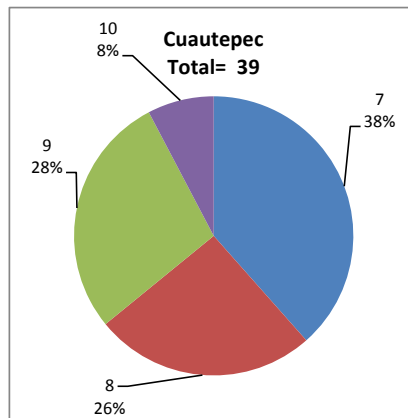
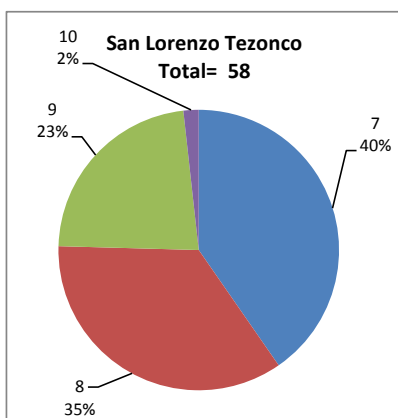
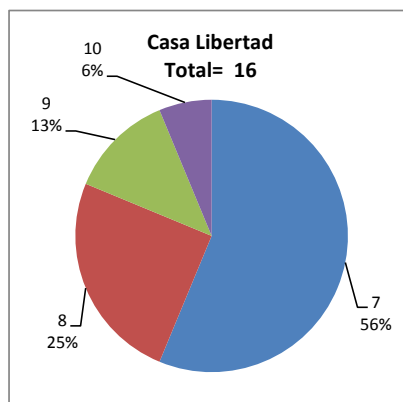
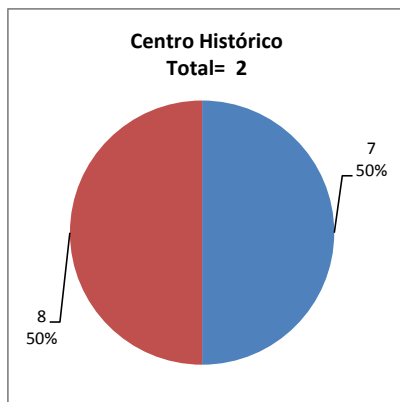

DESGLOSE DE RESULTADOS

Este apartado tiene como objetivo incluir información más detallada sobre el Balance de Resultados, así como proporcionar mayores elementos de análisis a los profesores y academias.

La información que se adiciona es un comparativo de los resultados que obtuvieron los estudiantes en los siguientes casos:

- Estudiantes inscritos a la certificación y al curso en Registro Escolar (que se supone asistieron a clases); y
- Estudiantes inscritos solamente a la certificación

ESTUDIANTES QUE SOLICITARON LA CERTIFICACIÓN

Tabla 3. Datos generales de los estudiantes

Estudiantes inscritos

Plantel	Total a la certificación	Al curso*	Al curso y a la certificación	Sólo a la certificación
DV				
CH	14	21	12	2
CL	35	43	28	7
SLT	84	173	77	7
CUAUT	67	140	59	8
Total	200	377	176	24

* Estudiantes inscritos al curso en Registro Escolar

Tabla 4. Resultados de los estudiantes inscritos al curso y a la certificación

Plantel	C			NC			NP			Total
	M	V	Sub total	M	V	Sub total	M	V	Sub total	
DV										
CH	0	1	1	10	0	10	0	1	1	12
CL	8	6	14	5	3	8	5	1	6	28
SLT	33	21	54	0	1	1	12	10	22	77
CUAUT	15	20	35	7	4	11	11	2	13	59
Total	56	48	104	22	8	30	28	14	42	176

Tabla 4.1 Resultados de los estudiantes que obtuvieron la certificación

Plantel	"7"			"8"			"9"			"10"			Total
	M	V	Sub total	M	V	Sub total	M	V	Sub total	M	V	Sub total	
DV													
CH	0	0	0	0	1	1	0	0	0	0	0	0	1
CL	5	3	8	1	2	3	1	1	2	1	0	1	14
SLT	14	7	21	13	7	20	6	6	12	0	1	1	54
CUAUT	4	8	12	5	5	10	5	5	10	1	2	3	35
Total	23	18	41	19	15	34	12	12	24	2	3	5	104

Tabla 5. Resultados de los estudiantes inscritos sólo a la certificación

Plantel	C			NC			NP			Total
	M	V	Sub total	M	V	Sub total	M	V	Sub total	
DV										
CH	0	1	1	0	0	0	1	0	1	2
CL	2	0	2	1	1	2	3	0	3	7
SLT	1	2	3	0	1	1	2	1	3	7
CUAUT	3	1	4	0	1	1	0	3	3	8
Total	6	4	10	1	3	4	6	4	10	24

Tabla 5.1 Resultados de los estudiantes que obtuvieron la certificación

Plantel	"7"			"8"			"9"			"10"			Total
	M	V	Sub total	M	V	Sub total	M	V	Sub total	M	V	Sub total	
DV													
CH	0	1	1	0	0	0	0	0	0	0	0	0	1
CL	1	0	1	1	0	1	0	0	0	0	0	0	2
SLT	0	2	2	0	0	0	1	0	1	0	0	0	3
CUAUT	3	0	3	0	0	0	0	1	1	0	0	0	4
Total	4	3	7	1	0	1	1	1	2	0	0	0	10