

**Coordinación de Certificación y Registro**  
 24 de Enero de 2014

**Período de certificación:** Intersemestral 2013-II (Diciembre 2013)

**Curso:** Electrónica digital I

**Academia:** Ingeniería

**Colegio:** Ciencia y Tecnología

**Tabla 1. Resultados globales de los estudiantes inscritos a la certificación**

<b>Total de estudiantes:</b>	63
<b>Turno matutino:</b>	32
<b>Turno vespertino:</b>	31

Plantel	C			NC			NP			Total
	M	V	Sub total	M	V	Sub total	M	V	Sub total	
DV										
CH	2	0	2	0	0	0	0	0	0	2
CL										
SLT	5	9	14	19	3	22	3	7	10	46
CUAUT	1	8	9	0	0	0	2	4	6	15
<b>Total</b>	<b>8</b>	<b>17</b>	<b>25</b>	<b>19</b>	<b>3</b>	<b>22</b>	<b>5</b>	<b>11</b>	<b>16</b>	<b>63</b>

**C:** Obtuvieron la certificación, **NC:** No obtuvieron la certificación, **NP:** No se presentaron; **M:** Turno matutino, **V:** Turno vespertino  
**DV:** Del Valle, **CH:** Centro Histórico, **CL:** Casa Libertad, **SLT:** San Lorenzo Tezonco, **CUAUT:** Cuatepec

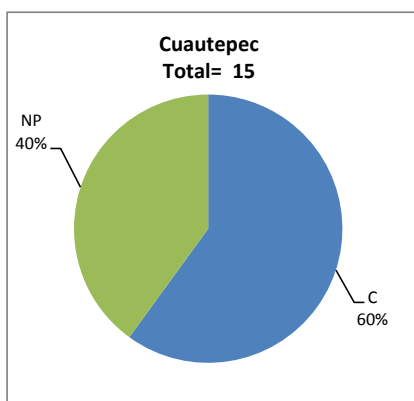
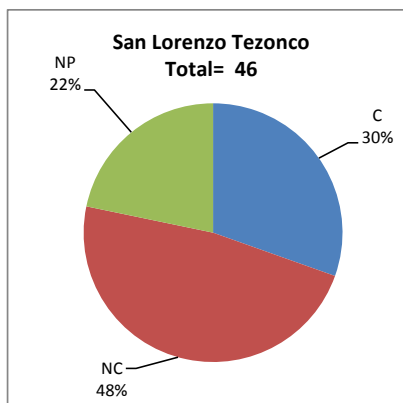
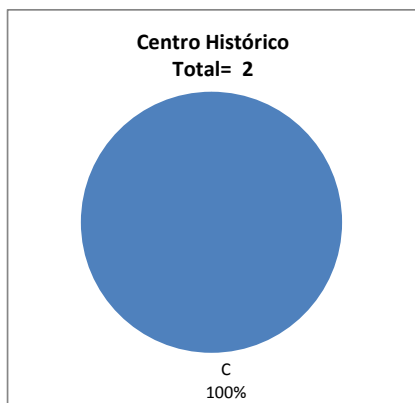

## BALANCE DE RESULTADOS

Tabla 2. Resultados de los estudiantes que obtuvieron la certificación

<b>Total de estudiantes:</b>	<b>25</b>
<b>Turno matutino:</b>	<b>8</b>
<b>Turno vespertino:</b>	<b>17</b>

Plantel	"7"			"8"			"9"			"10"			Total
	M	V	Sub total	M	V	Sub total	M	V	Sub total	M	V	Sub total	
DV													
CH	0	0	0	1	0	1	1	0	1	0	0	0	2
CL													
SLT	0	2	2	2	1	3	3	4	7	0	2	2	14
CUAUT	1	5	6	0	3	3	0	0	0	0	0	0	9
<b>Total</b>	<b>1</b>	<b>7</b>	<b>8</b>	<b>3</b>	<b>4</b>	<b>7</b>	<b>4</b>	<b>4</b>	<b>8</b>	<b>0</b>	<b>2</b>	<b>2</b>	<b>25</b>

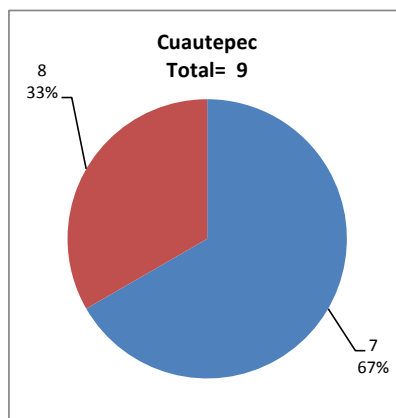
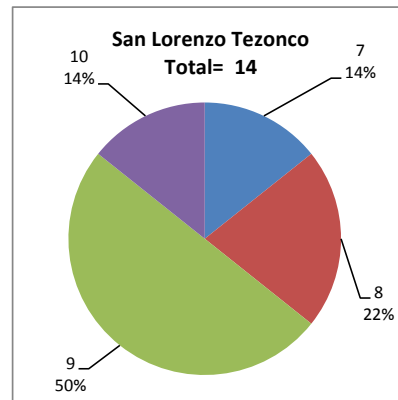
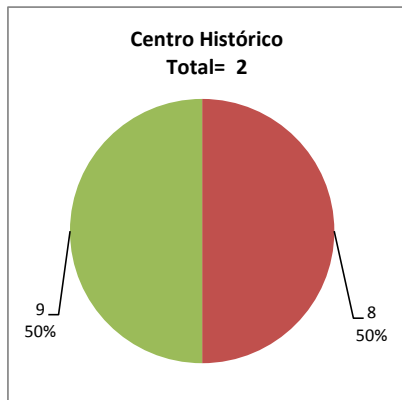

### DESGLOSE DE RESULTADOS

Este apartado tiene como objetivo incluir información más detallada sobre el Balance de Resultados, así como proporcionar mayores elementos de análisis a los profesores y academias.

La información que se adiciona es un comparativo de los resultados que obtuvieron los estudiantes en los siguientes casos:

- Estudiantes inscritos a la certificación y al curso en Registro Escolar (que se supone asistieron a clases); y
- Estudiantes inscritos solamente a la certificación

### ESTUDIANTES QUE SOLICITARON LA CERTIFICACIÓN

**Tabla 3. Datos generales de los estudiantes**

#### Estudiantes inscritos

Plantel	Total a la certificación	Al curso*	Al curso y a la certificación	Sólo a la certificación
DV				
CH	2	7	2	0
CL				
SLT	46	57	30	16
CUAUT	15	24	12	3
Total	<b>63</b>	<b>88</b>	<b>44</b>	<b>19</b>

\* Estudiantes inscritos al curso en Registro Escolar

**Tabla 4. Resultados de los estudiantes inscritos al curso y a la certificación**

Plantel	C			NC			NP			Total
	M	V	Sub total	M	V	Sub total	M	V	Sub total	
DV										
CH	2	0	2	0	0	0	0	0	0	2
CL										
SLT	2	5	7	14	2	16	2	5	7	30
CUAUT	0	8	8	0	0	0	0	4	4	12
Total	<b>4</b>	<b>13</b>	<b>17</b>	<b>14</b>	<b>2</b>	<b>16</b>	<b>2</b>	<b>9</b>	<b>11</b>	<b>44</b>

**Tabla 4.1 Resultados de los estudiantes que obtuvieron la certificación**

Plantel	"7"			"8"			"9"			"10"			Total
	M	V	Sub total	M	V	Sub total	M	V	Sub total	M	V	Sub total	
DV													
CH	0	0	0	1	0	1	1	0	1	0	0	0	2
CL													
SLT	0	1	1	1	1	2	1	2	3	0	1	1	7
CUAUT	0	5	5	0	3	3	0	0	0	0	0	0	8
Total	<b>0</b>	<b>6</b>	<b>6</b>	<b>2</b>	<b>4</b>	<b>6</b>	<b>2</b>	<b>2</b>	<b>4</b>	<b>0</b>	<b>1</b>	<b>1</b>	<b>17</b>

**Tabla 5. Resultados de los estudiantes inscritos sólo a la certificación**

Plantel	C			NC			NP			Total
	M	V	Sub total	M	V	Sub total	M	V	Sub total	
DV										
CH	0	0	0	0	0	0	0	0	0	0
CL										
SLT	3	4	7	5	1	6	1	2	3	16
CUAUT	1	0	1	0	0	0	2	0	2	3
Total	4	4	8	5	1	6	3	2	5	19

**Tabla 5.1 Resultados de los estudiantes que obtuvieron la certificación**

Plantel	"7"			"8"			"9"			"10"			Total
	M	V	Sub total	M	V	Sub total	M	V	Sub total	M	V	Sub total	
DV													
CH	0	0	0	0	0	0	0	0	0	0	0	0	0
CL													
SLT	0	1	1	1	0	1	2	2	4	0	1	1	7
CUAUT	1	0	1	0	0	0	0	0	0	0	0	0	1
Total	1	1	2	1	0	1	2	2	4	0	1	1	8