

Período de certificación: Intersemestral 2013-II (Diciembre 2013)

Curso: Cálculo integral

Academia: Matemáticas

Colegio: Ciencia y Tecnología

Tabla 1. Resultados globales de los estudiantes inscritos a la certificación

Total de estudiantes:	201
Turno matutino:	118
Turno vespertino:	83

Plantel	C			NC			NP			Total
	M	V	Sub total	M	V	Sub total	M	V	Sub total	
DV										
CH	10	0	10	19	0	19	4	0	4	33
CL	8	4	12	0	2	2	1	0	1	15
SLT	20	14	34	10	1	11	21	15	36	81
CUAUT	8	26	34	8	14	22	9	7	16	72
Total	46	44	90	37	17	54	35	22	57	201

C: Obtuvieron la certificación, **NC:** No obtuvieron la certificación, **NP:** No se presentaron; **M:** Turno matutino, **V:** Turno vespertino
DV: Del Valle, **CH:** Centro Histórico, **CL:** Casa Libertad, **SLT:** San Lorenzo Tezonco, **CUAUT:** Cuauhtémoc

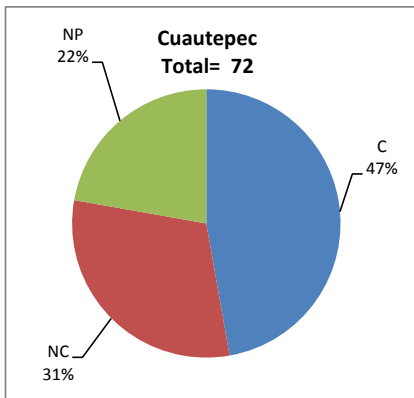
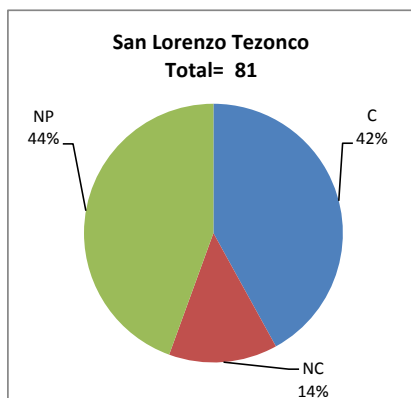
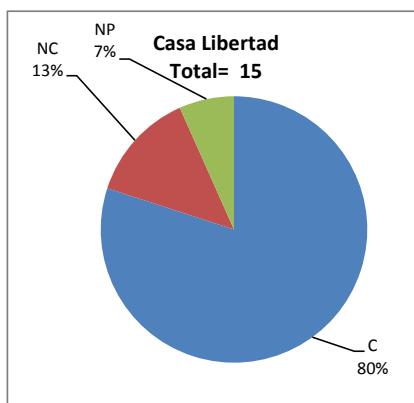
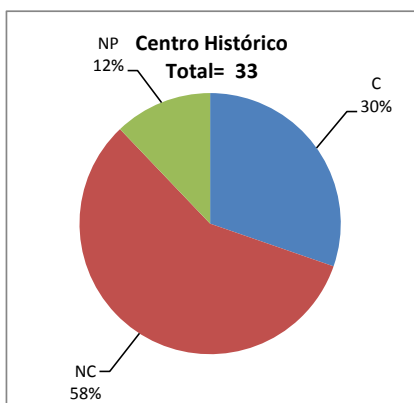

BALANCE DE RESULTADOS

Tabla 2. Resultados de los estudiantes que obtuvieron la certificación

Total de estudiantes:	90
Turno matutino:	46
Turno vespertino:	44

Plantel	"7"			"8"			"9"			"10"			Total
	M	V	Sub total	M	V	Sub total	M	V	Sub total	M	V	Sub total	
DV													
CH	7	0	7	2	0	2	1	0	1	0	0	0	10
CL	6	3	9	0	0	0	1	0	1	1	1	2	12
SLT	5	1	6	9	5	14	3	8	11	3	0	3	34
CUAUT	4	4	8	2	9	11	2	9	11	0	4	4	34
Total	22	8	30	13	14	27	7	17	24	4	5	9	90

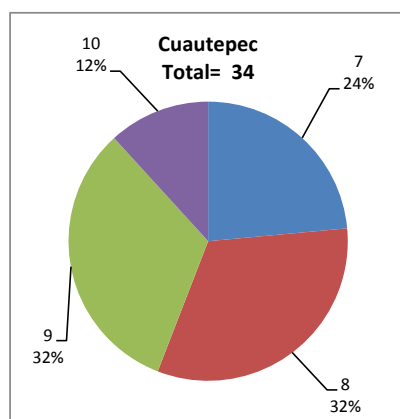
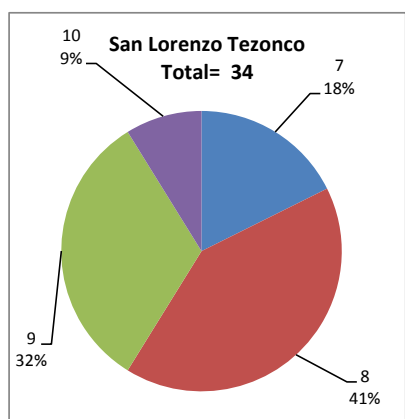
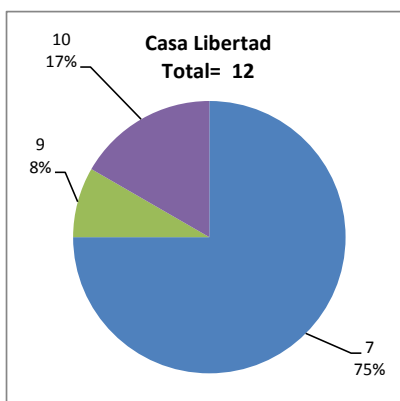
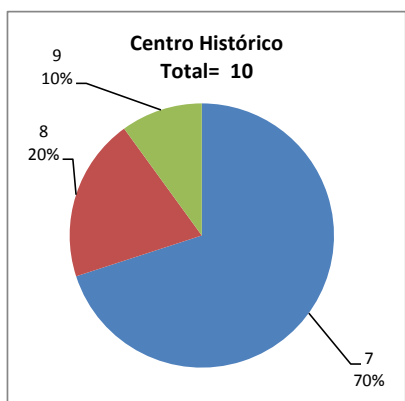

DESGLOSE DE RESULTADOS

Este apartado tiene como objetivo incluir información más detallada sobre el Balance de Resultados, así como proporcionar mayores elementos de análisis a los profesores y academias.

La información que se adiciona es un comparativo de los resultados que obtuvieron los estudiantes en los siguientes casos:

- Estudiantes inscritos a la certificación y al curso en Registro Escolar (que se supone asistieron a clases); y
- Estudiantes inscritos solamente a la certificación

ESTUDIANTES QUE SOLICITARON LA CERTIFICACIÓN

Tabla 3. Datos generales de los estudiantes

Estudiantes inscritos

Plantel	Total a la certificación	Al curso*	Al curso y a la certificación	Sólo a la certificación
DV				
CH	33	30	20	13
CL	15	34	14	1
SLT	81	176	58	23
CUAUT	72	145	54	18
Total	201	385	146	55

* Estudiantes inscritos al curso en Registro Escolar

Tabla 4. Resultados de los estudiantes inscritos al curso y a la certificación

Plantel	C			NC			NP			Total
	M	V	Sub total	M	V	Sub total	M	V	Sub total	
DV										
CH	5	0	5	14	0	14	1	0	1	20
CL	8	4	12	0	2	2	0	0	0	14
SLT	15	12	27	6	1	7	14	10	24	58
CUAUT	7	20	27	6	11	17	7	3	10	54
Total	35	36	71	26	14	40	22	13	35	146

Tabla 4.1 Resultados de los estudiantes que obtuvieron la certificación

Plantel	"7"			"8"			"9"			"10"			Total
	M	V	Sub total	M	V	Sub total	M	V	Sub total	M	V	Sub total	
DV													
CH	5	0	5	0	0	0	0	0	0	0	0	0	5
CL	6	3	9	0	0	0	1	0	1	1	1	2	12
SLT	5	1	6	6	3	9	1	8	9	3	0	3	27
CUAUT	4	4	8	1	7	8	2	6	8	0	3	3	27
Total	20	8	28	7	10	17	4	14	18	4	4	8	71

Tabla 5. Resultados de los estudiantes inscritos sólo a la certificación

Plantel	C			NC			NP			Total
	M	V	Sub total	M	V	Sub total	M	V	Sub total	
DV										
CH	5	0	5	5	0	5	3	0	3	13
CL	0	0	0	0	0	0	1	0	1	1
SLT	5	2	7	4	0	4	7	5	12	23
CUAUT	1	6	7	2	3	5	2	4	6	18
Total	11	8	19	11	3	14	13	9	22	55

Tabla 5.1 Resultados de los estudiantes que obtuvieron la certificación

Plantel	"7"			"8"			"9"			"10"			Total
	M	V	Sub total	M	V	Sub total	M	V	Sub total	M	V	Sub total	
DV													
CH	2	0	2	2	0	2	1	0	1	0	0	0	5
CL	0	0	0	0	0	0	0	0	0	0	0	0	0
SLT	0	0	0	3	2	5	2	0	2	0	0	0	7
CUAUT	0	0	0	1	2	3	0	3	3	0	1	1	7
Total	2	0	2	6	4	10	3	3	6	0	1	1	19