

Período de certificación: Intersemestral 2013-II (Diciembre 2013)

Curso: Salud comunitaria I

Academia: Promoción de la Salud

Colegio: Ciencias y Humanidades

Tabla 1. Resultados globales de los estudiantes inscritos a la certificación

Total de estudiantes:	168
Turno matutino:	111
Turno vespertino:	57

Plantel	C			NC			NP			Total
	M	V	Sub total	M	V	Sub total	M	V	Sub total	
DV										
CH	19	16	35	1	2	3	0	2	2	40
CL	16	10	26	2	3	5	0	1	1	32
SLT	46	18	64	3	4	7	2	1	3	74
CUAUT	19	0	19	1	0	1	2	0	2	22
Total	100	44	144	7	9	16	4	4	8	168

C: Obtuvieron la certificación, **NC:** No obtuvieron la certificación, **NP:** No se presentaron; **M:** Turno matutino, **V:** Turno vespertino
DV: Del Valle, **CH:** Centro Histórico, **CL:** Casa Libertad, **SLT:** San Lorenzo Tezonco, **CUAUT:** Cuatepec

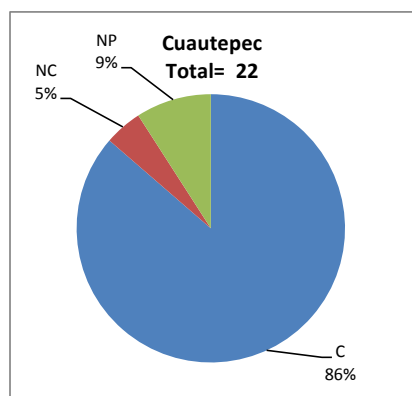
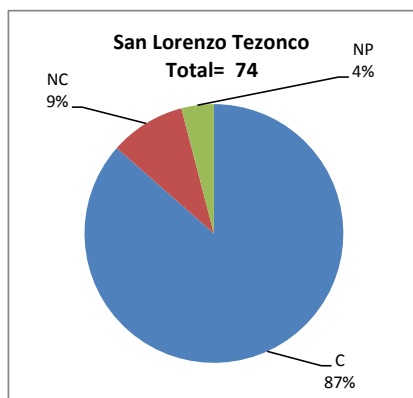
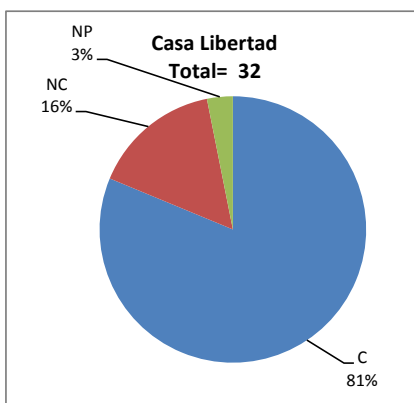
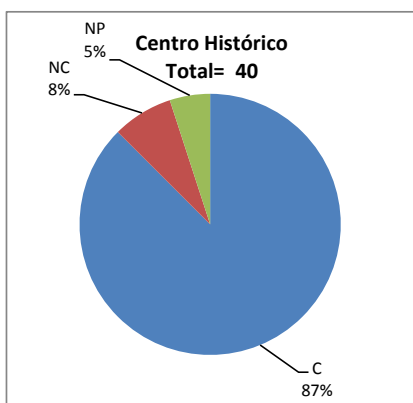

BALANCE DE RESULTADOS

Tabla 2. Resultados de los estudiantes que obtuvieron la certificación

Total de estudiantes:	144
Turno matutino:	100
Turno vespertino:	44

Plantel	"7"			"8"			"9"			"10"			Total
	M	V	Sub total	M	V	Sub total	M	V	Sub total	M	V	Sub total	
DV													
CH	0	1	1	1	5	6	7	6	13	11	4	15	35
CL	3	6	9	5	4	9	2	0	2	6	0	6	26
SLT	7	5	12	15	4	19	16	6	22	8	3	11	64
CUAUT	0	0	0	2	0	2	7	0	7	10	0	10	19
Total	10	12	22	23	13	36	32	12	44	35	7	42	144

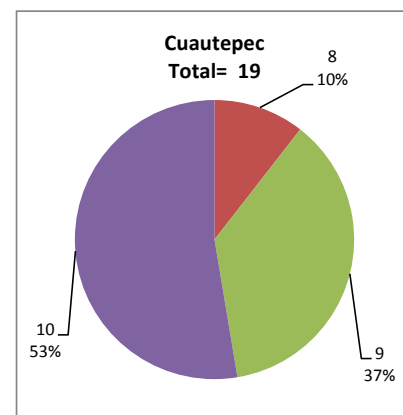
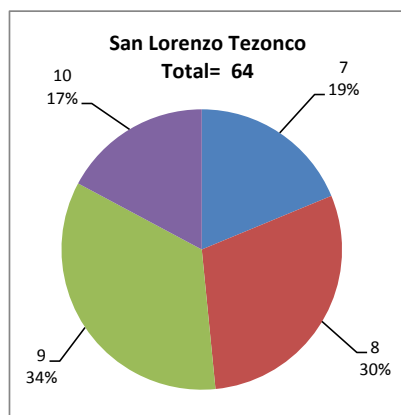
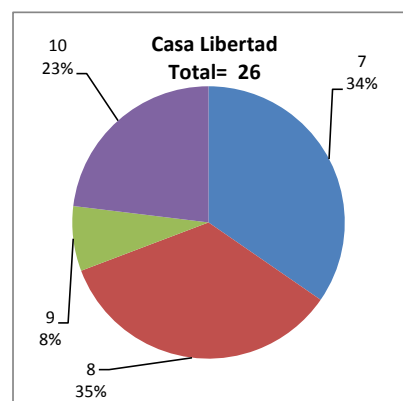
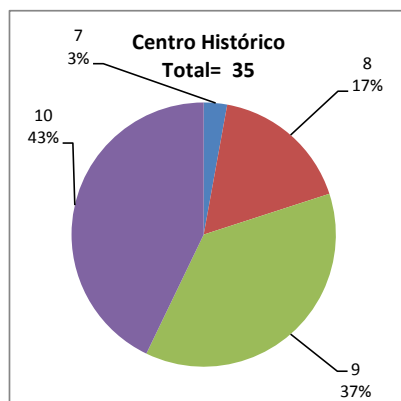

DESGLOSE DE RESULTADOS

Este apartado tiene como objetivo incluir información más detallada sobre el Balance de Resultados, así como proporcionar mayores elementos de análisis a los profesores y academias.

La información que se adiciona es un comparativo de los resultados que obtuvieron los estudiantes en los siguientes casos:

- a) Estudiantes inscritos a la certificación y al curso en Registro Escolar (que se supone asistieron a clases); y
- b) Estudiantes inscritos solamente a la certificación

ESTUDIANTES QUE SOLICITARON LA CERTIFICACIÓN

Tabla 3. Datos generales de los estudiantes

Estudiantes inscritos

Plantel	Total a la certificación	Al curso*	Al curso y a la certificación	Sólo a la certificación
DV				
CH	40	43	29	11
CL	32	41	30	2
SLT	74	54	54	20
CUAUT	22	27	22	0
Total	168	165	135	33

* Estudiantes inscritos al curso en Registro Escolar

Tabla 4. Resultados de los estudiantes inscritos al curso y a la certificación

Plantel	C			NC			NP			Total
	M	V	Sub total	M	V	Sub total	M	V	Sub total	
DV										
CH	16	11	27	1	0	1	0	1	1	29
CL	14	10	24	2	3	5	0	1	1	30
SLT	33	15	48	2	3	5	0	1	1	54
CUAUT	19	0	19	1	0	1	2	0	2	22
Total	82	36	118	6	6	12	2	3	5	135

Tabla 4.1 Resultados de los estudiantes que obtuvieron la certificación

Plantel	"7"			"8"			"9"			"10"			Total
	M	V	Sub total	M	V	Sub total	M	V	Sub total	M	V	Sub total	
DV													
CH	0	1	1	1	1	2	5	5	10	10	4	14	27
CL	2	6	8	5	4	9	2	0	2	5	0	5	24
SLT	4	4	8	9	4	13	13	5	18	7	2	9	48
CUAUT	0	0	0	2	0	2	7	0	7	10	0	10	19
Total	6	11	17	17	9	26	27	10	37	32	6	38	118

Tabla 5. Resultados de los estudiantes inscritos sólo a la certificación

Plantel	C			NC			NP			Total
	M	V	Sub total	M	V	Sub total	M	V	Sub total	
DV										
CH	3	5	8	0	2	2	0	1	1	11
CL	2	0	2	0	0	0	0	0	0	2
SLT	13	3	16	1	1	2	2	0	2	20
CUAUT	0	0	0	0	0	0	0	0	0	0
Total	18	8	26	1	3	4	2	1	3	33

Tabla 5.1 Resultados de los estudiantes que obtuvieron la certificación

Plantel	"7"			"8"			"9"			"10"			Total
	M	V	Sub total	M	V	Sub total	M	V	Sub total	M	V	Sub total	
DV													
CH	0	0	0	0	4	4	2	1	3	1	0	1	8
CL	1	0	1	0	0	0	0	0	0	1	0	1	2
SLT	3	1	4	6	0	6	3	1	4	1	1	2	16
CUAUT	0	0	0	0	0	0	0	0	0	0	0	0	0
Total	4	1	5	6	4	10	5	2	7	3	1	4	26