

Coordinación de Certificación y Registro
 24 de Enero de 2014

Período de certificación: Intersemestral 2013-II (Diciembre 2013)

Curso: Promoción de la Salud II

Academia: Promoción de la Salud

Colegio: Ciencias y Humanidades

Tabla 1. Resultados globales de los estudiantes inscritos a la certificación

Total de estudiantes:	116
Turno matutino:	77
Turno vespertino:	39

Plantel	C			NC			NP			Total
	M	V	Sub total	M	V	Sub total	M	V	Sub total	
DV										
CH	6	1	7	2	1	3	2	2	4	14
CL	7	4	11	4	3	7	3	3	6	24
SLT	24	19	43	5	4	9	8	2	10	62
CUAUT	15	0	15	1	0	1	0	0	0	16
Total	52	24	76	12	8	20	13	7	20	116

C: Obtuvieron la certificación, **NC:** No obtuvieron la certificación, **NP:** No se presentaron; **M:** Turno matutino, **V:** Turno vespertino
DV: Del Valle, **CH:** Centro Histórico, **CL:** Casa Libertad, **SLT:** San Lorenzo Tezonco, **CUAUT:** Cuauhtepc

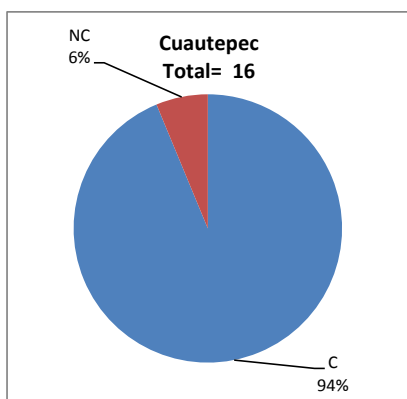
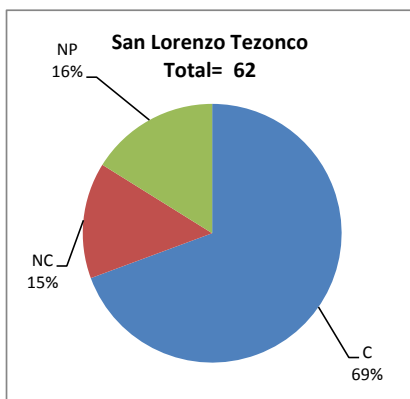
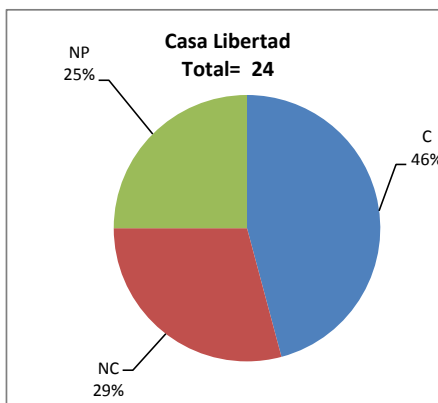
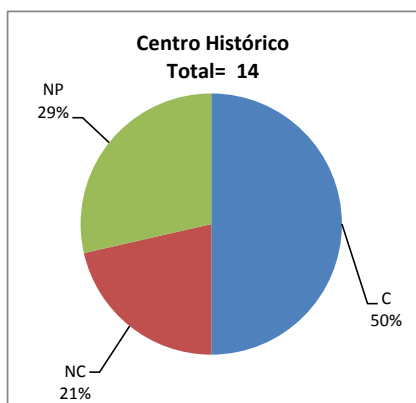

BALANCE DE RESULTADOS

Tabla 2. Resultados de los estudiantes que obtuvieron la certificación

Total de estudiantes:	76
Turno matutino:	52
Turno vespertino:	24

Plantel	"7"			"8"			"9"			"10"			Total
	M	V	Sub total	M	V	Sub total	M	V	Sub total	M	V	Sub total	
DV													
CH	2	0	2	0	1	1	2	0	2	2	0	2	7
CL	3	1	4	3	0	3	0	2	2	1	1	2	11
SLT	3	1	4	4	1	5	3	5	8	14	12	26	43
CUAUT	3	0	3	3	0	3	6	0	6	3	0	3	15
Total	11	2	13	10	2	12	11	7	18	20	13	33	76

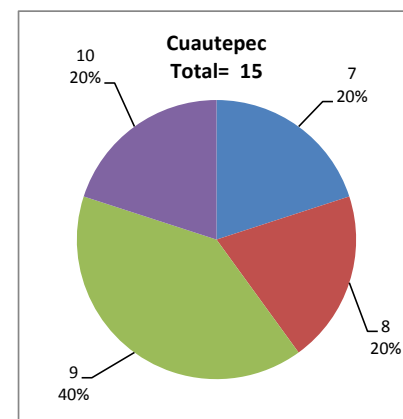
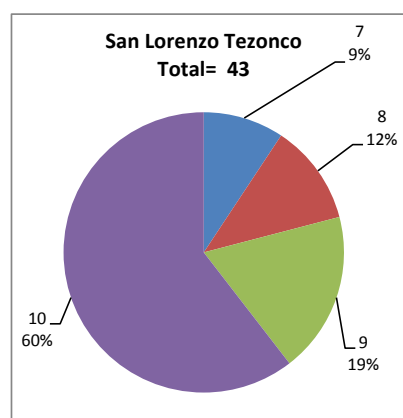
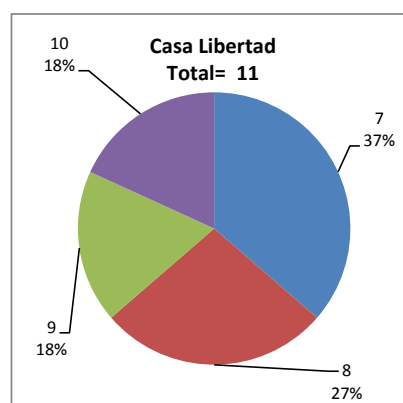
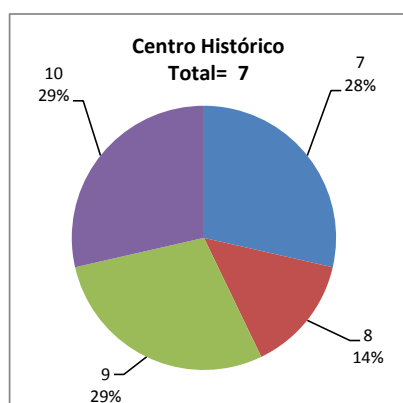

DESGLOSE DE RESULTADOS

Este apartado tiene como objetivo incluir información más detallada sobre el Balance de Resultados, así como proporcionar mayores elementos de análisis a los profesores y academias.

La información que se adiciona es un comparativo de los resultados que obtuvieron los estudiantes en los siguientes casos:

- Estudiantes inscritos a la certificación y al curso en Registro Escolar (que se supone asistieron a clases); y
- Estudiantes inscritos solamente a la certificación

ESTUDIANTES QUE SOLICITARON LA CERTIFICACIÓN

Tabla 3. Datos generales de los estudiantes

Estudiantes inscritos

Plantel	Total a la certificación	Al curso*	Al curso y a la certificación	Sólo a la certificación
DV				
CH	14	23	13	1
CL	24	15	11	13
SLT	62	60	53	9
CUAUT	16	19	16	0
Total	116	117	93	23

* Estudiantes inscritos al curso en Registro Escolar

Tabla 4. Resultados de los estudiantes inscritos al curso y a la certificación

Plantel	C			NC			NP			Total
	M	V	Sub total	M	V	Sub total	M	V	Sub total	
DV										
CH	6	1	7	2	0	2	2	2	4	13
CL	3	1	4	4	0	4	1	2	3	11
SLT	21	17	38	4	4	8	5	2	7	53
CUAUT	15	0	15	1	0	1	0	0	0	16
Total	45	19	64	11	4	15	8	6	14	93

Tabla 4.1 Resultados de los estudiantes que obtuvieron la certificación

Plantel	"7"			"8"			"9"			"10"			Total
	M	V	Sub total	M	V	Sub total	M	V	Sub total	M	V	Sub total	
DV													
CH	2	0	2	0	1	1	2	0	2	2	0	2	7
CL	1	0	1	1	0	1	0	1	1	1	0	1	4
SLT	2	0	2	2	1	3	3	4	7	14	12	26	38
CUAUT	3	0	3	3	0	3	6	0	6	3	0	3	15
Total	8	0	8	6	2	8	11	5	16	20	12	32	64

BALANCE DE RESULTADOS

Tabla 5. Resultados de los estudiantes inscritos sólo a la certificación

Plantel	C			NC			NP			Total
	M	V	Sub total	M	V	Sub total	M	V	Sub total	
DV										
CH	0	0	0	0	1	1	0	0	0	1
CL	4	3	7	0	3	3	2	1	3	13
SLT	3	2	5	1	0	1	3	0	3	9
CUAUT	0	0	0	0	0	0	0	0	0	0
Total	7	5	12	1	4	5	5	1	6	23

Tabla 5.1 Resultados de los estudiantes que obtuvieron la certificación

Plantel	"7"			"8"			"9"			"10"			Total
	M	V	Sub total	M	V	Sub total	M	V	Sub total	M	V	Sub total	
DV													
CH	0	0	0	0	0	0	0	0	0	0	0	0	0
CL	2	1	3	2	0	2	0	1	1	0	1	1	7
SLT	1	1	2	2	0	2	0	1	1	0	0	0	5
CUAUT	0	0	0	0	0	0	0	0	0	0	0	0	0
Total	3	2	5	4	0	4	0	2	2	0	1	1	12