

**Período de certificación:** Intersemestral 2013-II (Diciembre 2013)

**Curso:** Crecimiento y Desarrollo II

**Academia:** Psicología

**Colegio:** Ciencias y Humanidades

**Tabla 1. Resultados globales de los estudiantes inscritos a la certificación**

<b>Total de estudiantes:</b>	160
<b>Turno matutino:</b>	117
<b>Turno vespertino:</b>	43

Plantel	C			NC			NP			Total
	M	V	Sub total	M	V	Sub total	M	V	Sub total	
DV										
CH	20	6	26	0	1	1	1	5	6	33
CL	26	8	34	11	0	11	5	3	8	53
SLT	17	18	35	7	0	7	5	2	7	49
CUAUT	20	0	20	1	0	1	4	0	4	25
<b>Total</b>	<b>83</b>	<b>32</b>	<b>115</b>	<b>19</b>	<b>1</b>	<b>20</b>	<b>15</b>	<b>10</b>	<b>25</b>	<b>160</b>

**C:** Obtuvieron la certificación, **NC:** No obtuvieron la certificación, **NP:** No se presentaron; **M:** Turno matutino, **V:** Turno vespertino  
**DV:** Del Valle, **CH:** Centro Histórico, **CL:** Casa Libertad, **SLT:** San Lorenzo Tezonco, **CUAUT:** Cuauhtémoc



Tabla 2. Resultados de los estudiantes que obtuvieron la certificación

<b>Total de estudiantes:</b>	115
<b>Turno matutino:</b>	83
<b>Turno vespertino:</b>	32

Plantel	"7"			"8"			"9"			"10"			Total
	M	V	Sub total	M	V	Sub total	M	V	Sub total	M	V	Sub total	
DV													
CH	0	2	2	10	3	13	4	0	4	6	1	7	26
CL	7	1	8	4	1	5	6	2	8	9	4	13	34
SLT	0	1	1	4	4	8	6	5	11	7	8	15	35
CUAUT	1	0	1	10	0	10	6	0	6	3	0	3	20
<b>Total</b>	<b>8</b>	<b>4</b>	<b>12</b>	<b>28</b>	<b>8</b>	<b>36</b>	<b>22</b>	<b>7</b>	<b>29</b>	<b>25</b>	<b>13</b>	<b>38</b>	<b>115</b>

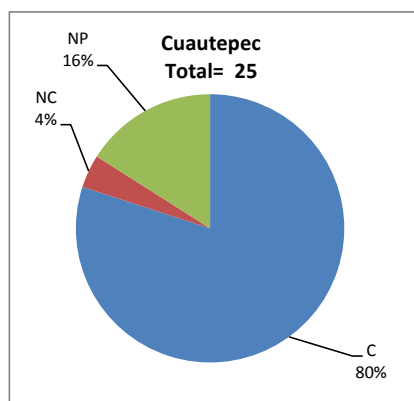
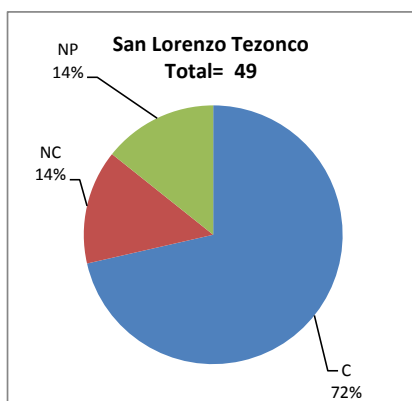
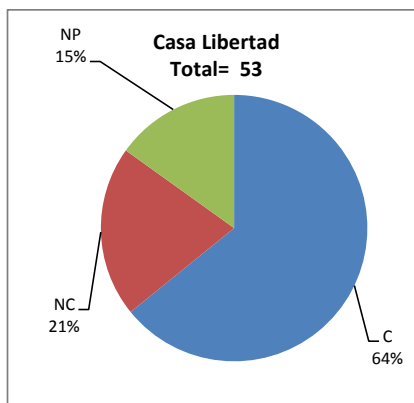
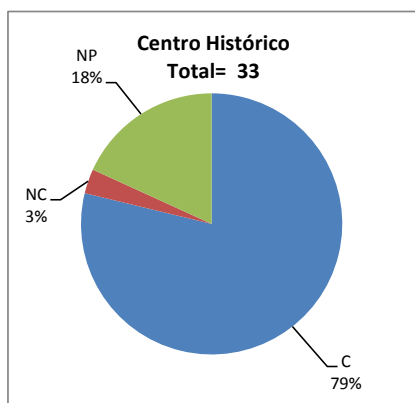
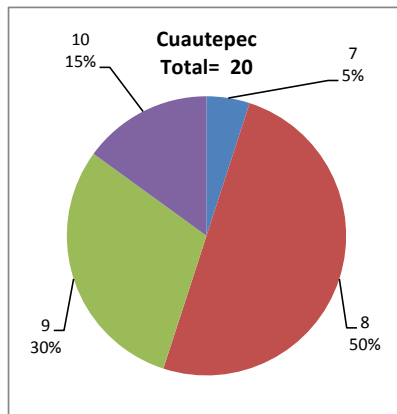
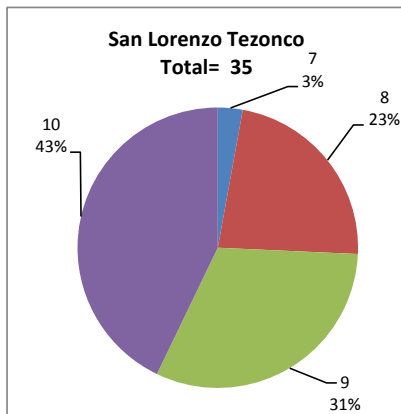
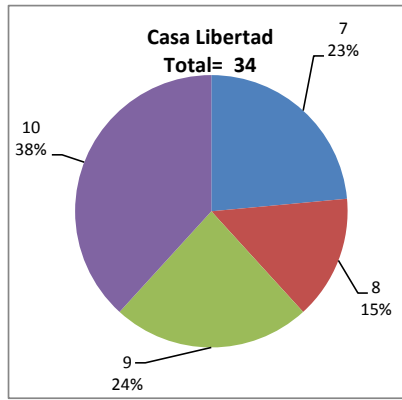
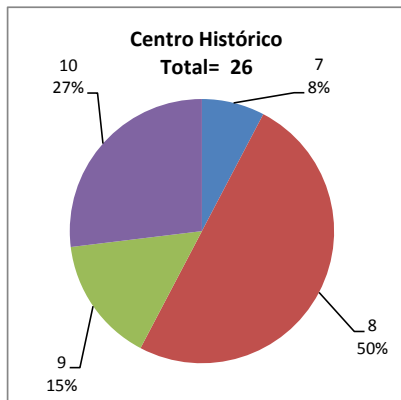

### DESGLOSE DE RESULTADOS

Este apartado tiene como objetivo incluir información más detallada sobre el Balance de Resultados, así como proporcionar mayores elementos de análisis a los profesores y academias.

La información que se adiciona es un comparativo de los resultados que obtuvieron los estudiantes en los siguientes casos:

- Estudiantes inscritos a la certificación y al curso en Registro Escolar (que se supone asistieron a clases); y
- Estudiantes inscritos solamente a la certificación

### ESTUDIANTES QUE SOLICITARON LA CERTIFICACIÓN

**Tabla 3. Datos generales de los estudiantes**

#### Estudiantes inscritos

Plantel	Total a la certificación	Al curso*	Al curso y a la certificación	Sólo a la certificación
DV				
CH	33	37	29	4
CL	53	45	39	14
SLT	49	53	39	10
CUAUT	25	25	22	3
Total	<b>160</b>	<b>160</b>	<b>129</b>	<b>31</b>

\* Estudiantes inscritos al curso en Registro Escolar

**Tabla 4. Resultados de los estudiantes inscritos al curso y a la certificación**

Plantel	C			NC			NP			Total
	M	V	Sub total	M	V	Sub total	M	V	Sub total	
DV										
CH	18	5	23	0	1	1	0	5	5	29
CL	19	5	24	8	0	8	5	2	7	39
SLT	13	13	26	7	0	7	5	1	6	39
CUAUT	18	0	18	1	0	1	3	0	3	22
Total	<b>68</b>	<b>23</b>	<b>91</b>	<b>16</b>	<b>1</b>	<b>17</b>	<b>13</b>	<b>8</b>	<b>21</b>	<b>129</b>

**Tabla 4.1 Resultados de los estudiantes que obtuvieron la certificación**

Plantel	"7"			"8"			"9"			"10"			Total
	M	V	Sub total	M	V	Sub total	M	V	Sub total	M	V	Sub total	
DV													
CH	0	1	1	9	3	12	4	0	4	5	1	6	23
CL	3	1	4	3	1	4	4	1	5	9	2	11	24
SLT	0	0	0	3	4	7	4	3	7	6	6	12	26
CUAUT	0	0	0	9	0	9	6	0	6	3	0	3	18
Total	<b>3</b>	<b>2</b>	<b>5</b>	<b>24</b>	<b>8</b>	<b>32</b>	<b>18</b>	<b>4</b>	<b>22</b>	<b>23</b>	<b>9</b>	<b>32</b>	<b>91</b>

**Tabla 5. Resultados de los estudiantes inscritos sólo a la certificación**

Plantel	C			NC			NP			Total
	M	V	Sub total	M	V	Sub total	M	V	Sub total	
DV										
CH	2	1	3	0	0	0	1	0	1	4
CL	7	3	10	3	0	3	0	1	1	14
SLT	4	5	9	0	0	0	0	1	1	10
CUAUT	2	0	2	0	0	0	1	0	1	3
Total	15	9	24	3	0	3	2	2	4	31

**Tabla 5.1 Resultados de los estudiantes que obtuvieron la certificación**

Plantel	"7"			"8"			"9"			"10"			Total
	M	V	Sub total	M	V	Sub total	M	V	Sub total	M	V	Sub total	
DV													
CH	0	1	1	1	0	1	0	0	0	1	0	1	3
CL	4	0	4	1	0	1	2	1	3	0	2	2	10
SLT	0	1	1	1	0	1	2	2	4	1	2	3	9
CUAUT	1	0	1	1	0	1	0	0	0	0	0	0	2
Total	5	2	7	4	0	4	4	3	7	2	4	6	24