

**Período de certificación:** Intersemestral 2013-I (Julio 2013)  
**Academia:** Ciencia Política y Administración Urbana

**Curso:** Teoría política I  
**Colegio:** Humanidades y Ciencias Sociales

**Tabla 1. Resultados globales de los estudiantes inscritos a la certificación**

<b>Total de estudiantes:</b>	479
<b>Turno matutino:</b>	307
<b>Turno vespertino:</b>	172

Plantel	C			NC			NP			Total
	M	V	Sub total	M	V	Sub total	M	V	Sub total	
DV	26	14	40	7	8	15	10	10	20	75
CH										
IZT	48	11	59	7	28	35	7	2	9	103
SLT	103	25	128	21	11	32	17	15	32	192
CUAUT	31	25	56	25	13	38	5	10	15	109
<b>Total</b>	<b>208</b>	<b>75</b>	<b>283</b>	<b>60</b>	<b>60</b>	<b>120</b>	<b>39</b>	<b>37</b>	<b>76</b>	<b>479</b>

**C:** Obtuvieron la certificación, **NC:** No obtuvieron la certificación, **NP:** No se presentaron; **M:** Turno matutino, **V:** Turno vespertino  
**DV:** Del Valle, **CH:** Centro Histórico, **IZT:** Iztapalapa, **SLT:** San Lorenzo Tezonco, **CUAUT:** Cuauhtepc

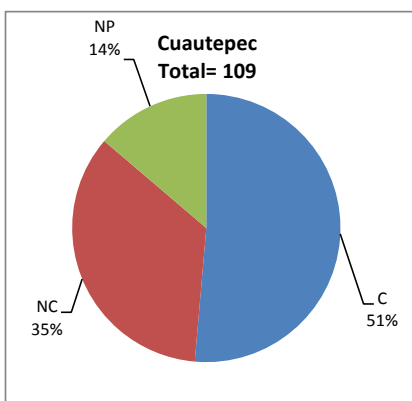
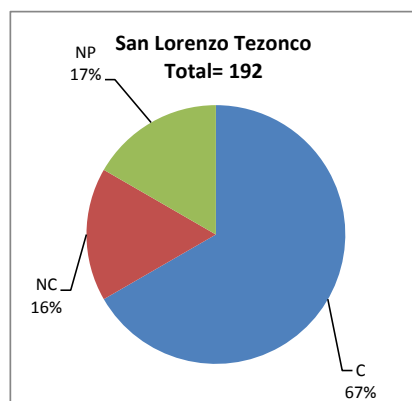
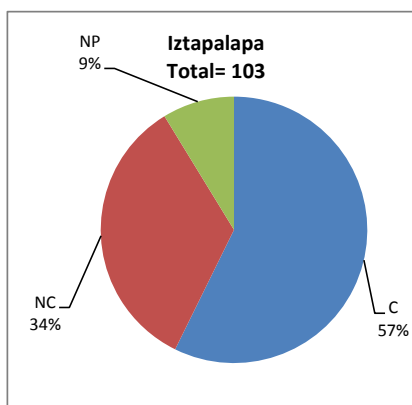
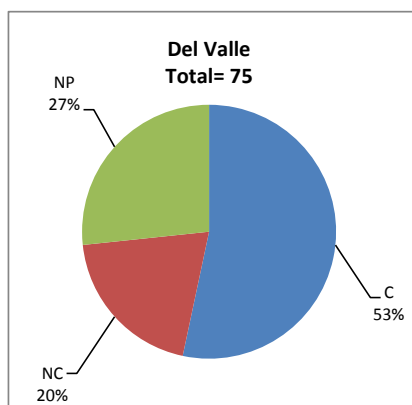

**Tabla 2. Resultados de los estudiantes que obtuvieron la certificación**

<b>Total de estudiantes:</b>	283
<b>Turno matutino:</b>	208
<b>Turno vespertino:</b>	75

Plantel	"7"			"8"			"9"			"10"			Total
	M	V	Sub total	M	V	Sub total	M	V	Sub total	M	V	Sub total	
DV	5	2	7	14	5	19	6	6	12	1	1	2	40
CH													
IZT	17	3	20	11	3	14	11	4	15	9	1	10	59
SLT	34	4	38	29	10	39	25	7	32	15	4	19	128
CUAUT	10	8	18	14	6	20	5	7	12	2	4	6	56
<b>Total</b>	<b>66</b>	<b>17</b>	<b>83</b>	<b>68</b>	<b>24</b>	<b>92</b>	<b>47</b>	<b>24</b>	<b>71</b>	<b>27</b>	<b>10</b>	<b>37</b>	<b>283</b>

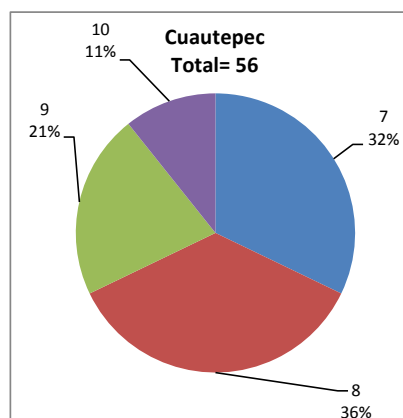
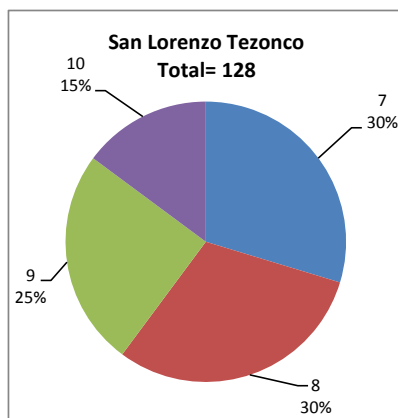
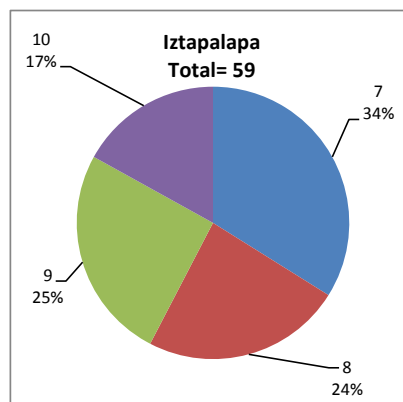
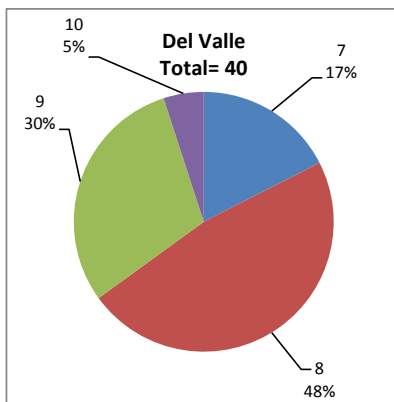

### DESGLOSE DE RESULTADOS

Este apartado tiene como objetivo incluir información más detallada sobre el Balance de Resultados, así como proporcionar mayores elementos de análisis a los profesores y academias.

La información que se adiciona es un comparativo de los resultados que obtuvieron los estudiantes en los siguientes casos:

- Estudiantes inscritos a la certificación y al curso en Registro Escolar (que se supone asistieron a clases); y
- Estudiantes inscritos solamente a la certificación

### ESTUDIANTES QUE SOLICITARON LA CERTIFICACIÓN

**Tabla 3. Datos generales de los estudiantes**

#### Estudiantes inscritos

Plantel	Total a la certificación	Al curso*	Al curso y a la certificación	Sólo a la certificación
DV	75	104	51	24
CH				
IZT	103	106	82	21
SLT	192	235	125	67
CUAUT	109	100	69	40
Total	<b>479</b>	<b>545</b>	<b>327</b>	<b>152</b>

\* Estudiantes inscritos al curso en Registro Escolar

**Tabla 4. Resultados de los estudiantes inscritos al curso y a la certificación**

Plantel	C			NC			NP			Total
	M	V	Sub total	M	V	Sub total	M	V	Sub total	
DV	20	9	29	4	5	9	8	5	13	51
CH										
IZT	41	8	49	5	23	28	3	2	5	82
SLT	74	24	98	9	3	12	9	6	15	125
CUAUT	24	19	43	12	6	18	3	5	8	69
Total	<b>159</b>	<b>60</b>	<b>219</b>	<b>30</b>	<b>37</b>	<b>67</b>	<b>23</b>	<b>18</b>	<b>41</b>	<b>327</b>

**Tabla 4.1 Resultados de los estudiantes que obtuvieron la certificación**

Plantel	"7"			"8"			"9"			"10"			Total
	M	V	Sub total	M	V	Sub total	M	V	Sub total	M	V	Sub total	
DV	4	0	4	11	4	15	4	4	8	1	1	2	29
CH													
IZT	15	2	17	7	2	9	11	3	14	8	1	9	49
SLT	26	4	30	19	10	29	19	6	25	10	4	14	98
CUAUT	6	5	11	13	5	18	4	5	9	1	4	5	43
Total	<b>51</b>	<b>11</b>	<b>62</b>	<b>50</b>	<b>21</b>	<b>71</b>	<b>38</b>	<b>18</b>	<b>56</b>	<b>20</b>	<b>10</b>	<b>30</b>	<b>219</b>

**Tabla 5. Resultados de los estudiantes inscritos sólo a la certificación**

Plantel	C			NC			NP			Total
	M	V	Sub total	M	V	Sub total	M	V	Sub total	
DV	6	5	11	3	3	6	2	5	7	24
CH										
IZT	7	3	10	2	5	7	4	0	4	21
SLT	29	1	30	12	8	20	8	9	17	67
CUAUT	7	6	13	13	7	20	2	5	7	40
Total	49	15	64	30	23	53	16	19	35	152

**Tabla 5.1 Resultados de los estudiantes que obtuvieron la certificación**

Plantel	"7"			"8"			"9"			"10"			Total
	M	V	Sub total	M	V	Sub total	M	V	Sub total	M	V	Sub total	
DV	1	2	3	3	1	4	2	2	4	0	0	0	11
CH													
IZT	2	1	3	4	1	5	0	1	1	1	0	1	10
SLT	8	0	8	10	0	10	6	1	7	5	0	5	30
CUAUT	4	3	7	1	1	2	1	2	3	1	0	1	13
Total	15	6	21	18	3	21	9	6	15	7	0	7	64