

**Período de certificación:** Intersemestral 2013-I (Julio 2013)

**Curso:** Psicología de la cultura y el arte

**Academia:** Arte y Patrimonio Cultural

**Colegio:** Humanidades y Ciencias Sociales

**Tabla 1. Resultados globales de los estudiantes inscritos a la certificación**

<b>Total de estudiantes:</b>	157
<b>Turno matutino:</b>	98
<b>Turno vespertino:</b>	59

Plantel	C			NC			NP			Total
	M	V	Sub total	M	V	Sub total	M	V	Sub total	
DV										
CH	19	26	45	1	1	2	6	11	17	64
IZT										
SLT	48	10	58	2	1	3	8	10	18	79
CUAUT	12	0	12	0	0	0	2	0	2	14
<b>Total</b>	<b>79</b>	<b>36</b>	<b>115</b>	<b>3</b>	<b>2</b>	<b>5</b>	<b>16</b>	<b>21</b>	<b>37</b>	<b>157</b>

**C:** Obtuvieron la certificación, **NC:** No obtuvieron la certificación, **NP:** No se presentaron; **M:** Turno matutino, **V:** Turno vespertino  
**DV:** Del Valle, **CH:** Centro Histórico, **IZT:** Iztapalapa, **SLT:** San Lorenzo Tezonco, **CUAUT:** Cuauhtemoc

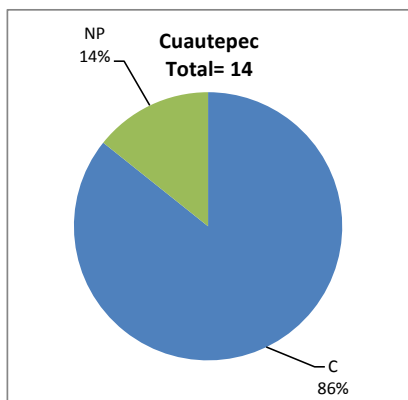
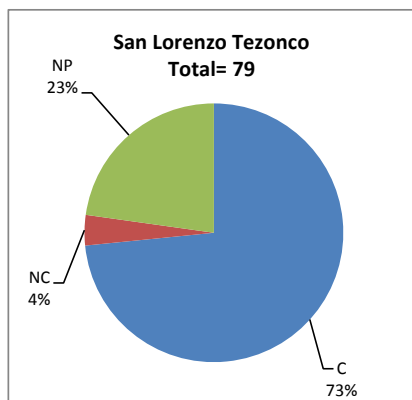
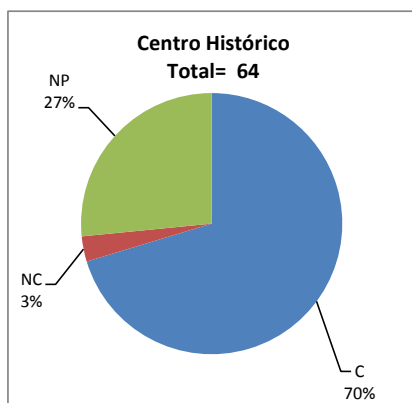

## BALANCE DE RESULTADOS

Tabla 2. Resultados de los estudiantes que obtuvieron la certificación

<b>Total de estudiantes:</b>	115
<b>Turno matutino:</b>	79
<b>Turno vespertino:</b>	36

Plantel	"7"			"8"			"9"			"10"			Total
	M	V	Sub total	M	V	Sub total	M	V	Sub total	M	V	Sub total	
DV													
CH	0	1	1	5	6	11	2	3	5	12	16	28	45
IZT													
SLT	2	4	6	19	2	21	12	1	13	15	3	18	58
CUAUT	2	0	2	3	0	3	5	0	5	2	0	2	12
<b>Total</b>	<b>4</b>	<b>5</b>	<b>9</b>	<b>27</b>	<b>8</b>	<b>35</b>	<b>19</b>	<b>4</b>	<b>23</b>	<b>29</b>	<b>19</b>	<b>48</b>	<b>115</b>

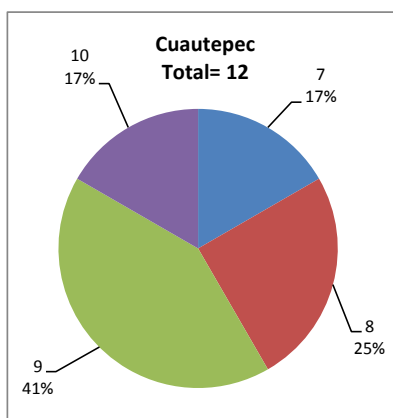
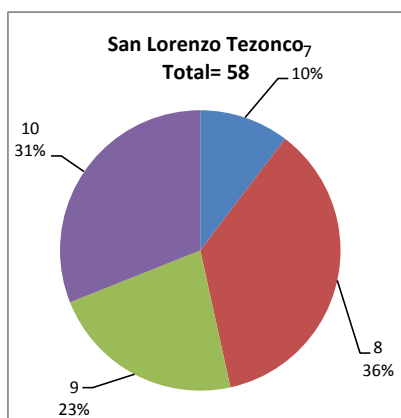
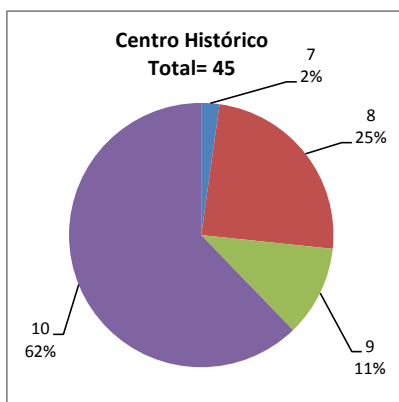

### DESGLOSE DE RESULTADOS

Este apartado tiene como objetivo incluir información más detallada sobre el Balance de Resultados, así como proporcionar mayores elementos de análisis a los profesores y academias.

La información que se adiciona es un comparativo de los resultados que obtuvieron los estudiantes en los siguientes casos:

- a) Estudiantes inscritos a la certificación y al curso en Registro Escolar (que se supone asistieron a clases); y
- b) Estudiantes inscritos solamente a la certificación

### ESTUDIANTES QUE SOLICITARON LA CERTIFICACIÓN

**Tabla 3. Datos generales de los estudiantes**

#### Estudiantes inscritos

Plantel	Total a la certificación	Al curso*	Al curso y a la certificación	Sólo a la certificación
DV				
CH	64	60	43	21
IZT				
SLT	79	78	51	28
CUAUT	14	27	14	0
Total	<b>157</b>	<b>165</b>	<b>108</b>	<b>49</b>

\* Estudiantes inscritos al curso en Registro Escolar

**Tabla 4. Resultados de los estudiantes inscritos al curso y a la certificación**

Plantel	C			NC			NP			Total
	M	V	Sub total	M	V	Sub total	M	V	Sub total	
DV										
CH	15	16	31	0	0	0	4	8	12	43
IZT										
SLT	30	6	36	2	0	2	4	9	13	51
CUAUT	12	0	12	0	0	0	2	0	2	14
Total	<b>57</b>	<b>22</b>	<b>79</b>	<b>2</b>	<b>0</b>	<b>2</b>	<b>10</b>	<b>17</b>	<b>27</b>	<b>108</b>

**Tabla 4.1 Resultados de los estudiantes que obtuvieron la certificación**

Plantel	"7"			"8"			"9"			"10"			Total
	M	V	Sub total	M	V	Sub total	M	V	Sub total	M	V	Sub total	
DV													
CH	0	0	0	5	5	10	2	3	5	8	8	16	31
IZT													
SLT	1	3	4	10	0	10	8	0	8	11	3	14	36
CUAUT	2	0	2	3	0	3	5	0	5	2	0	2	12
Total	<b>3</b>	<b>3</b>	<b>6</b>	<b>18</b>	<b>5</b>	<b>23</b>	<b>15</b>	<b>3</b>	<b>18</b>	<b>21</b>	<b>11</b>	<b>32</b>	<b>79</b>

**Tabla 5. Resultados de los estudiantes inscritos sólo a la certificación**

Plantel	C			NC			NP			Total
	M	V	Sub total	M	V	Sub total	M	V	Sub total	
DV										
CH	4	10	14	1	1	2	2	3	5	21
IZT										
SLT	18	4	22	0	1	1	4	1	5	28
CUAUT	0	0	0	0	0	0	0	0	0	0
<b>Total</b>	<b>22</b>	<b>14</b>	<b>36</b>	<b>1</b>	<b>2</b>	<b>3</b>	<b>6</b>	<b>4</b>	<b>10</b>	<b>49</b>

**Tabla 5.1 Resultados de los estudiantes que obtuvieron la certificación**

Plantel	"7"			"8"			"9"			"10"			Total
	M	V	Sub total	M	V	Sub total	M	V	Sub total	M	V	Sub total	
DV													
CH	0	1	1	0	1	1	0	0	0	4	8	12	14
IZT													
SLT	1	1	2	9	2	11	4	1	5	4	0	4	22
CUAUT	0	0	0	0	0	0	0	0	0	0	0	0	0
<b>Total</b>	<b>1</b>	<b>2</b>	<b>3</b>	<b>9</b>	<b>3</b>	<b>12</b>	<b>4</b>	<b>1</b>	<b>5</b>	<b>8</b>	<b>8</b>	<b>16</b>	<b>36</b>