

Período de certificación: Intersemestral 2013-I (Julio 2013)
Academia: Ciencia Política y Administración Urbana

Curso: Niveles de gobierno
Colegio: Humanidades y Ciencias Sociales

Tabla 1. Resultados globales de los estudiantes inscritos a la certificación

Total de estudiantes:	160
Turno matutino:	86
Turno vespertino:	74

Plantel	C			NC			NP			Total
	M	V	Sub total	M	V	Sub total	M	V	Sub total	
DV	8	13	21	1	0	1	0	4	4	26
CH										
IZT	12	3	15	1	0	1	2	2	4	20
SLT	31	20	51	0	1	1	6	1	7	59
CUAUT	6	27	33	18	3	21	1	0	1	55
Total	57	63	120	20	4	24	9	7	16	160

C: Obtuvieron la certificación, **NC:** No obtuvieron la certificación, **NP:** No se presentaron; **M:** Turno matutino, **V:** Turno vespertino
DV: Del Valle, **CH:** Centro Histórico, **IZT:** Iztapalapa, **SLT:** San Lorenzo Tezonco, **CUAUT:** Cuauhtepc

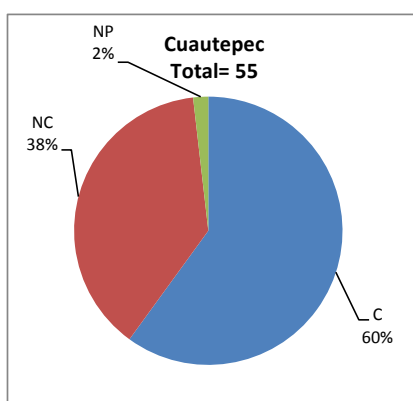
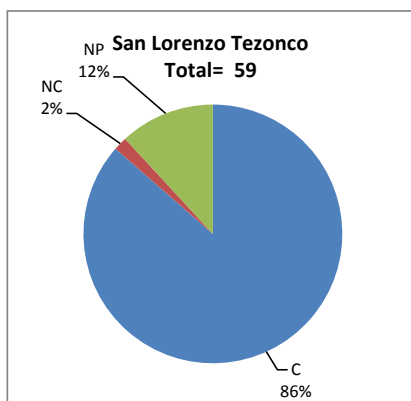
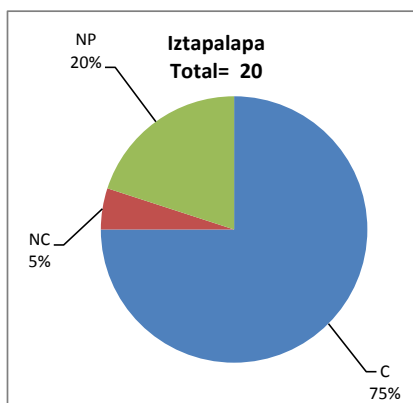
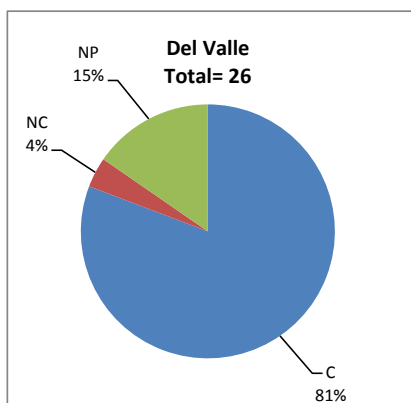

BALANCE DE RESULTADOS

Tabla 2. Resultados de los estudiantes que obtuvieron la certificación

Total de estudiantes:	120
Turno matutino:	57
Turno vespertino:	63

Plantel	"7"			"8"			"9"			"10"			Total
	M	V	Sub total	M	V	Sub total	M	V	Sub total	M	V	Sub total	
DV	0	0	0	0	2	2	2	8	10	6	3	9	21
CH													
IZT	3	1	4	3	0	3	4	2	6	2	0	2	15
SLT	2	2	4	15	9	24	7	5	12	7	4	11	51
CUAUT	2	7	9	2	13	15	0	7	7	2	0	2	33
Total	7	10	17	20	24	44	13	22	35	17	7	24	120

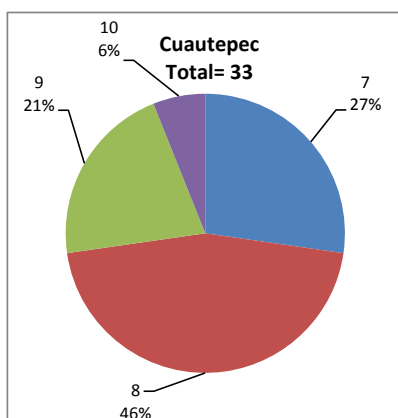
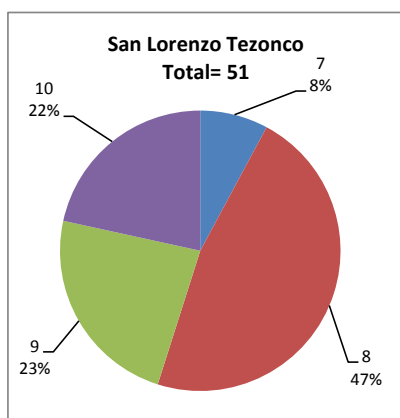
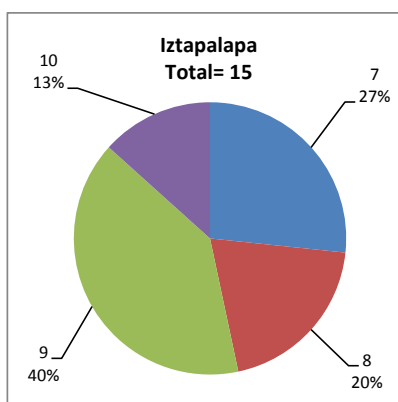
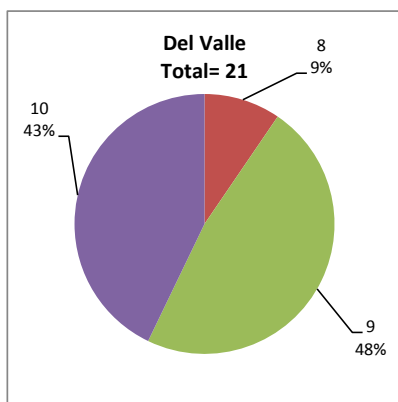

DESGLOSE DE RESULTADOS

Este apartado tiene como objetivo incluir información más detallada sobre el Balance de Resultados, así como proporcionar mayores elementos de análisis a los profesores y academias.

La información que se adiciona es un comparativo de los resultados que obtuvieron los estudiantes en los siguientes casos:

- Estudiantes inscritos a la certificación y al curso en Registro Escolar (que se supone asistieron a clases); y
- Estudiantes inscritos solamente a la certificación

ESTUDIANTES QUE SOLICITARON LA CERTIFICACIÓN

Tabla 3. Datos generales de los estudiantes

Estudiantes inscritos

Plantel	Total a la certificación	Al curso*	Al curso y a la certificación	Sólo a la certificación
DV	26	37	23	3
CH				
IZT	20	34	17	3
SLT	59	83	54	5
CUAUT	55	53	45	10
Total	160	207	139	21

* Estudiantes inscritos al curso en Registro Escolar

Tabla 4. Resultados de los estudiantes inscritos al curso y a la certificación

Plantel	C			NC			NP			Total
	M	V	Sub total	M	V	Sub total	M	V	Sub total	
DV	8	11	19	1	0	1	0	3	3	23
CH										
IZT	10	3	13	1	0	1	1	2	3	17
SLT	30	16	46	0	1	1	6	1	7	54
CUAUT	5	22	27	15	2	17	1	0	1	45
Total	53	52	105	17	3	20	8	6	14	139

Tabla 4.1 Resultados de los estudiantes que obtuvieron la certificación

Plantel	"7"			"8"			"9"			"10"			Total
	M	V	Sub total	M	V	Sub total	M	V	Sub total	M	V	Sub total	
DV	0	0	0	0	1	1	2	7	9	6	3	9	19
CH													
IZT	3	1	4	3	0	3	2	2	4	2	0	2	13
SLT	2	2	4	15	6	21	7	4	11	6	4	10	46
CUAUT	2	6	8	1	11	12	0	5	5	2	0	2	27
Total	7	9	16	19	18	37	11	18	29	16	7	23	105

Tabla 5. Resultados de los estudiantes inscritos sólo a la certificación

Plantel	C			NC			NP			Total
	M	V	Sub total	M	V	Sub total	M	V	Sub total	
DV	0	2	2	0	0	0	0	1	1	3
CH										
IZT	2	0	2	0	0	0	1	0	1	3
SLT	1	4	5	0	0	0	0	0	0	5
CUAUT	1	5	6	3	1	4	0	0	0	10
Total	4	11	15	3	1	4	1	1	2	21

Tabla 5.1 Resultados de los estudiantes que obtuvieron la certificación

Plantel	"7"			"8"			"9"			"10"			Total
	M	V	Sub total	M	V	Sub total	M	V	Sub total	M	V	Sub total	
DV	0	0	0	0	1	1	0	1	1	0	0	0	2
CH													
IZT	0	0	0	0	0	0	2	0	2	0	0	0	2
SLT	0	0	0	0	3	3	0	1	1	1	0	1	5
CUAUT	0	1	1	1	2	3	0	2	2	0	0	0	6
Total	0	1	1	1	6	7	2	4	6	1	0	1	15