

Período de certificación: Intersemestral 2013-I (Julio 2013)

Curso: Lenguaje y Pensamiento III

Academia: Lenguaje y Pensamiento

Colegio: Humanidades y Ciencias Sociales

Tabla 1. Resultados globales de los estudiantes inscritos a la certificación

Total de estudiantes:	972
Turno matutino:	619
Turno vespertino:	353

Plantel	C			NC			NP			Total
	M	V	Sub total	M	V	Sub total	M	V	Sub total	
DV	35	0	35	7	0	7	10	0	10	52
CH	48	49	97	6	2	8	16	10	26	131
IZT	36	31	67	0	2	2	4	6	10	79
SLT	201	138	339	74	31	105	28	39	67	511
CUAUT	108	29	137	18	4	22	28	12	40	199
Total	428	247	675	105	39	144	86	67	153	972

C: Obtuvieron la certificación, **NC:** No obtuvieron la certificación, **NP:** No se presentaron; **M:** Turno matutino, **V:** Turno vespertino
DV: Del Valle, **CH:** Centro Histórico, **IZT:** Iztapalapa, **SLT:** San Lorenzo Tezonco, **CUAUT:** Cuauhtemoc

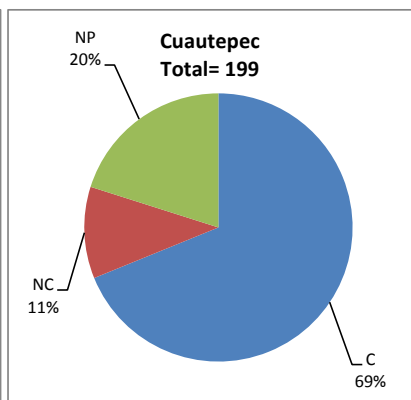
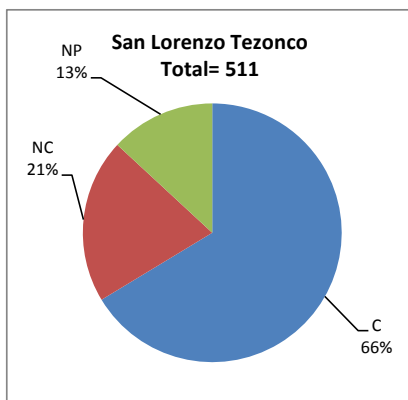
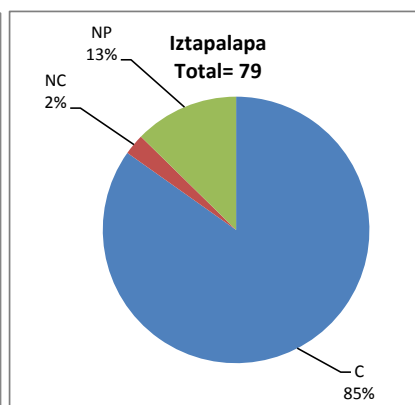
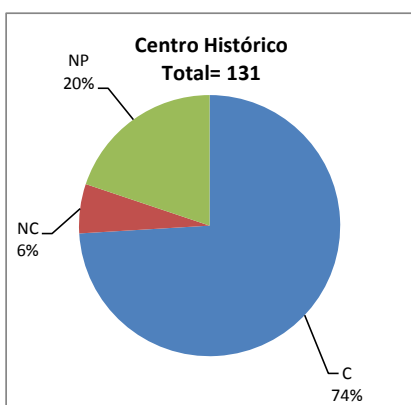
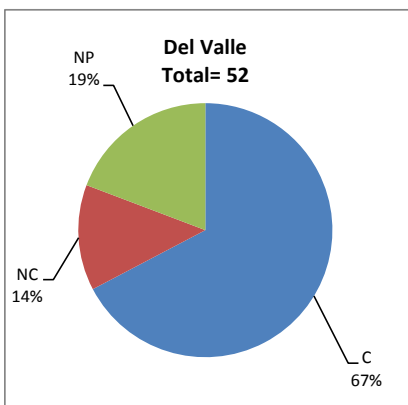

BALANCE DE RESULTADOS

Tabla 2. Resultados de los estudiantes que obtuvieron la certificación

Total de estudiantes:	675
Turno matutino:	428
Turno vespertino:	247

Plantel	"7"			"8"			"9"			"10"			Total
	M	V	Sub total	M	V	Sub total	M	V	Sub total	M	V	Sub total	
DV	2	0	2	9	0	9	14	0	14	10	0	10	35
CH	9	10	19	19	19	38	13	10	23	7	10	17	97
IZT	2	7	9	9	5	14	15	13	28	10	6	16	67
SLT	27	25	52	55	38	93	65	35	100	54	40	94	339
CUAUT	12	6	18	22	7	29	32	10	42	42	6	48	137
Total	52	48	100	114	69	183	139	68	207	123	62	185	675

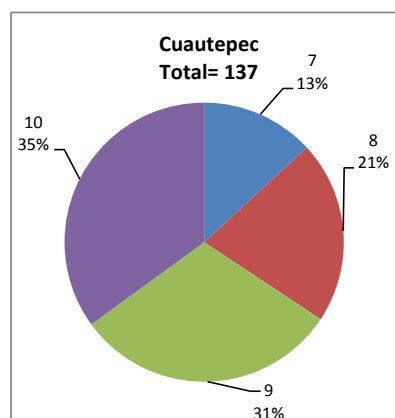
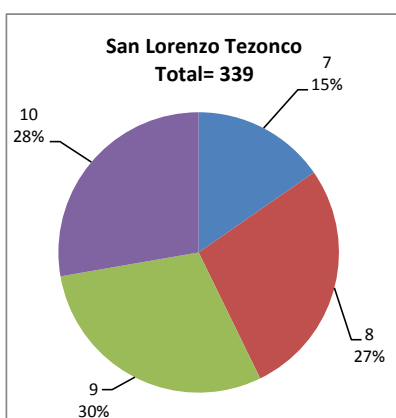
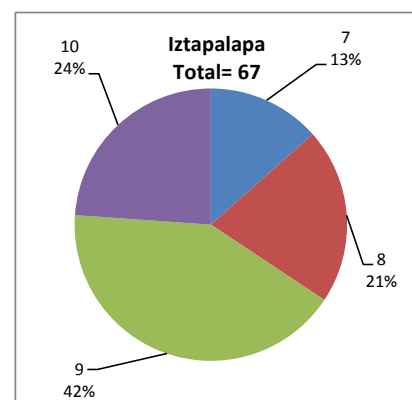
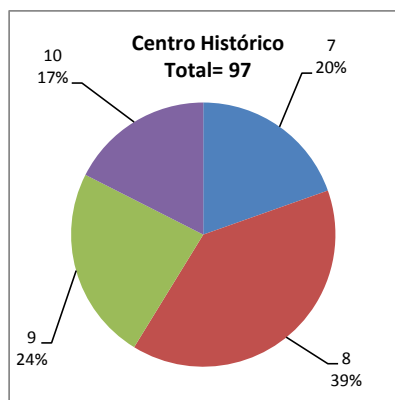
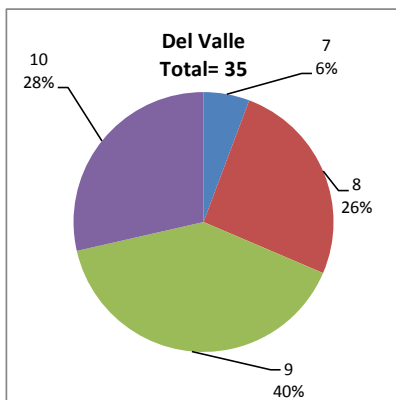

DESGLOSE DE RESULTADOS

Este apartado tiene como objetivo incluir información más detallada sobre el Balance de Resultados, así como proporcionar mayores elementos de análisis a los profesores y academias.

La información que se adiciona es un comparativo de los resultados que obtuvieron los estudiantes en los siguientes casos:

- Estudiantes inscritos a la certificación y al curso en Registro Escolar (que se supone asistieron a clases); y
- Estudiantes inscritos solamente a la certificación

ESTUDIANTES QUE SOLICITARON LA CERTIFICACIÓN

Tabla 3. Datos generales de los estudiantes

Estudiantes inscritos

Plantel	Total a la certificación	Al curso*	Al curso y a la certificación	Sólo a la certificación
DV	52	89	36	16
CH	131	173	99	32
IZT	79	96	66	13
SLT	511	852	404	107
CUAUT	199	319	159	40
Total	972	1529	764	208

* Estudiantes inscritos al curso en Registro Escolar

Tabla 4. Resultados de los estudiantes inscritos al curso y a la certificación

Plantel	C			NC			NP			Total
	M	V	Sub total	M	V	Sub total	M	V	Sub total	
DV	24	0	24	4	0	4	8	0	8	36
CH	44	33	77	2	2	4	11	7	18	99
IZT	33	24	57	0	0	0	4	5	9	66
SLT	163	116	279	48	27	75	23	27	50	404
CUAUT	85	28	113	13	4	17	21	8	29	159
Total	349	201	550	67	33	100	67	47	114	764

Tabla 4.1 Resultados de los estudiantes que obtuvieron la certificación

Plantel	"7"			"8"			"9"			"10"			Total
	M	V	Sub total	M	V	Sub total	M	V	Sub total	M	V	Sub total	
DV	2	0	2	6	0	6	9	0	9	7	0	7	24
CH	7	6	13	18	10	28	12	8	20	7	9	16	77
IZT	2	5	7	8	3	11	13	10	23	10	6	16	57
SLT	21	18	39	43	32	75	55	32	87	44	34	78	279
CUAUT	12	5	17	20	7	27	24	10	34	29	6	35	113
Total	44	34	78	95	52	147	113	60	173	97	55	152	550

Tabla 5. Resultados de los estudiantes inscritos sólo a la certificación

Plantel	C			NC			NP			Total
	M	V	Sub total	M	V	Sub total	M	V	Sub total	
DV	11	0	11	3	0	3	2	0	2	16
CH	4	16	20	4	0	4	5	3	8	32
IZT	3	7	10	0	2	2	0	1	1	13
SLT	38	22	60	26	4	30	5	12	17	107
CUAUT	23	1	24	5	0	5	7	4	11	40
Total	79	46	125	38	6	44	19	20	39	208

Tabla 5.1 Resultados de los estudiantes que obtuvieron la certificación

Plantel	"7"			"8"			"9"			"10"			Total
	M	V	Sub total	M	V	Sub total	M	V	Sub total	M	V	Sub total	
DV	0	0	0	3	0	3	5	0	5	3	0	3	11
CH	2	4	6	1	9	10	1	2	3	0	1	1	20
IZT	0	2	2	1	2	3	2	3	5	0	0	0	10
SLT	6	7	13	12	6	18	10	3	13	10	6	16	60
CUAUT	0	1	1	2	0	2	8	0	8	13	0	13	24
Total	8	14	22	19	17	36	26	8	34	26	7	33	125