

**Período de certificación:** Intersemestral 2013-I (Julio 2013)

**Curso:** Filosofía de la cultura y el arte

**Academia:** Arte y Patrimonio Cultural

**Colegio:** Humanidades y Ciencias Sociales

**Tabla 1. Resultados globales de los estudiantes inscritos a la certificación**

<b>Total de estudiantes:</b>	123
<b>Turno matutino:</b>	80
<b>Turno vespertino:</b>	43

Plantel	C			NC			NP			Total
	M	V	Sub total	M	V	Sub total	M	V	Sub total	
DV										
CH	15	14	29	0	0	0	4	8	12	41
IZT										
SLT	30	16	46	1	0	1	6	5	11	58
CUAUT	19	0	19	1	0	1	4	0	4	24
<b>Total</b>	<b>64</b>	<b>30</b>	<b>94</b>	<b>2</b>	<b>0</b>	<b>2</b>	<b>14</b>	<b>13</b>	<b>27</b>	<b>123</b>

**C:** Obtuvieron la certificación, **NC:** No obtuvieron la certificación, **NP:** No se presentaron; **M:** Turno matutino, **V:** Turno vespertino  
**DV:** Del Valle, **CH:** Centro Histórico, **IZT:** Iztapalapa, **SLT:** San Lorenzo Tezonco, **CUAUT:** Cuauhtémoc

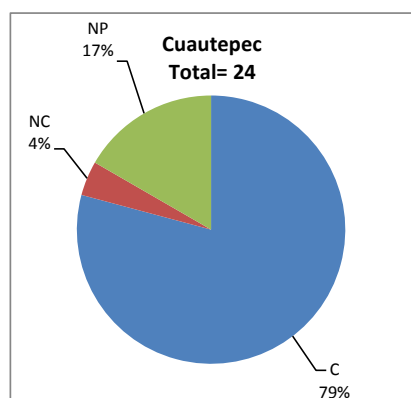
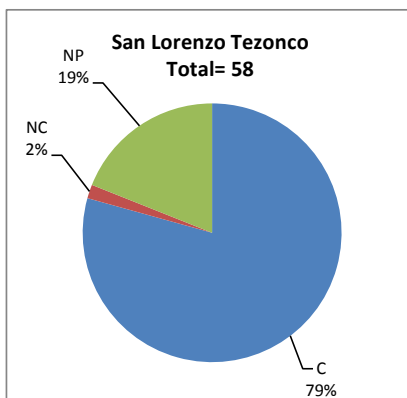
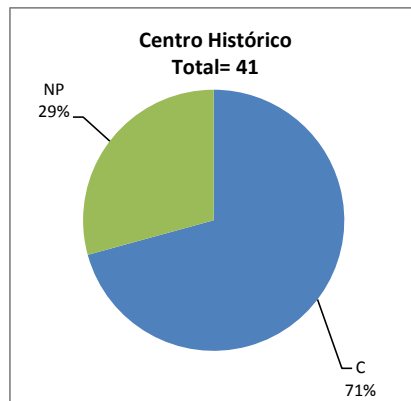

## BALANCE DE RESULTADOS

Tabla 2. Resultados de los estudiantes que obtuvieron la certificación

<b>Total de estudiantes:</b>	94
<b>Turno matutino:</b>	64
<b>Turno vespertino:</b>	30

Plantel	"7"			"8"			"9"			"10"			Total
	M	V	Sub total	M	V	Sub total	M	V	Sub total	M	V	Sub total	
DV													
CH	0	2	2	13	5	18	0	0	0	2	7	9	29
IZT													
SLT	4	4	8	5	8	13	11	3	14	10	1	11	46
CUAUT	3	0	3	4	0	4	5	0	5	7	0	7	19
<b>Total</b>	<b>7</b>	<b>6</b>	<b>13</b>	<b>22</b>	<b>13</b>	<b>35</b>	<b>16</b>	<b>3</b>	<b>19</b>	<b>19</b>	<b>8</b>	<b>27</b>	<b>94</b>

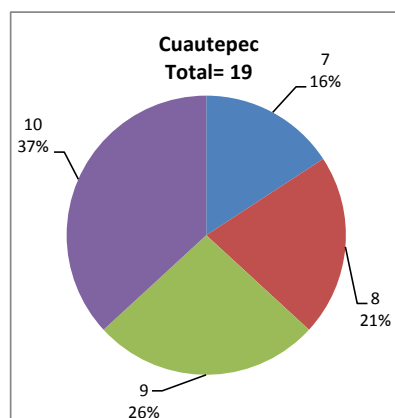
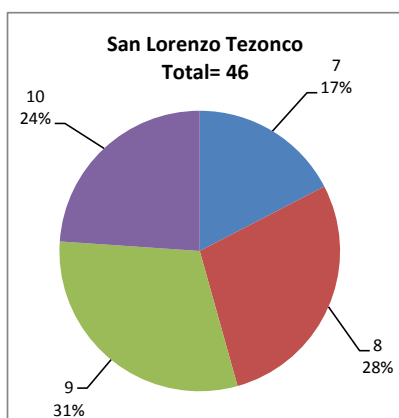
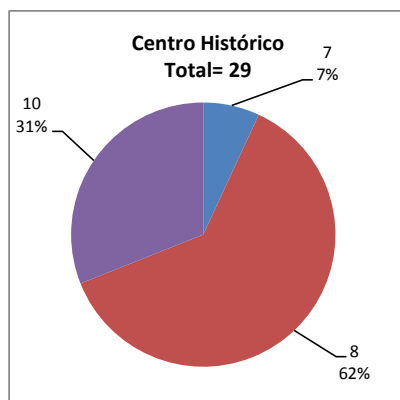

### DESGLOSE DE RESULTADOS

Este apartado tiene como objetivo incluir información más detallada sobre el Balance de Resultados, así como proporcionar mayores elementos de análisis a los profesores y academias.

La información que se adiciona es un comparativo de los resultados que obtuvieron los estudiantes en los siguientes casos:

- a) Estudiantes inscritos a la certificación y al curso en Registro Escolar (que se supone asistieron a clases); y
- b) Estudiantes inscritos solamente a la certificación

### ESTUDIANTES QUE SOLICITARON LA CERTIFICACIÓN

**Tabla 3. Datos generales de los estudiantes**

#### Estudiantes inscritos

Plantel	Total a la certificación	Al curso*	Al curso y a la certificación	Sólo a la certificación
DV				
CH	41	60	26	15
IZT				
SLT	58	60	36	22
CUAUT	24	30	23	1
Total	123	150	85	38

\* Estudiantes inscritos al curso en Registro Escolar

**Tabla 4. Resultados de los estudiantes inscritos al curso y a la certificación**

Plantel	C			NC			NP			Total
	M	V	Sub total	M	V	Sub total	M	V	Sub total	
DV										
CH	12	10	22	0	0	0	2	2	4	26
IZT										
SLT	20	9	29	1	0	1	4	2	6	36
CUAUT	19	0	19	0	0	0	4	0	4	23
Total	51	19	70	1	0	1	10	4	14	85

**Tabla 4.1 Resultados de los estudiantes que obtuvieron la certificación**

Plantel	"7"			"8"			"9"			"10"			Total
	M	V	Sub total	M	V	Sub total	M	V	Sub total	M	V	Sub total	
DV													
CH	0	1	1	10	4	14	0	0	0	2	5	7	22
IZT													
SLT	3	2	5	4	6	10	7	1	8	6	0	6	29
CUAUT	3	0	3	4	0	4	5	0	5	7	0	7	19
Total	6	3	9	18	10	28	12	1	13	15	5	20	70

**Tabla 5. Resultados de los estudiantes inscritos sólo a la certificación**

Plantel	C			NC			NP			Total
	M	V	Sub total	M	V	Sub total	M	V	Sub total	
DV										
CH	3	4	7	0	0	0	2	6	8	15
IZT										
SLT	10	7	17	0	0	0	2	3	5	22
CUAUT	0	0	0	1	0	1	0	0	0	1
Total	13	11	24	1	0	1	4	9	13	38

**Tabla 5.1 Resultados de los estudiantes que obtuvieron la certificación**

Plantel	"7"			"8"			"9"			"10"			Total
	M	V	Sub total	M	V	Sub total	M	V	Sub total	M	V	Sub total	
DV													
CH	0	1	1	3	1	4	0	0	0	0	2	2	7
IZT													
SLT	1	2	3	1	2	3	4	2	6	4	1	5	17
CUAUT	0	0	0	0	0	0	0	0	0	0	0	0	0
Total	1	3	4	4	3	7	4	2	6	4	3	7	24