

Período de certificación: Intersemestral 2013-I (Julio 2013)

Curso: Estudios Sociales e Históricos III

Academia: Estudios Sociales e Históricos

Colegio: Humanidades y Ciencias Sociales

Tabla 1. Resultados globales de los estudiantes inscritos a la certificación

Total de estudiantes:	774
Turno matutino:	457
Turno vespertino:	317

Plantel	C			NC			NP			Total
	M	V	Sub total	M	V	Sub total	M	V	Sub total	
DV	32	20	52	2	2	4	6	0	6	62
CH	29	9	38	16	19	35	3	9	12	85
IZT	28	6	34	0	4	4	0	6	6	44
SLT	199	137	336	26	23	49	21	26	47	432
CUAUT	73	47	120	15	2	17	7	7	14	151
Total	361	219	580	59	50	109	37	48	85	774

C: Obtuvieron la certificación, **NC:** No obtuvieron la certificación, **NP:** No se presentaron; **M:** Turno matutino, **V:** Turno vespertino

DV: Del Valle, **CH:** Centro Histórico, **IZT:** Iztapalapa, **SLT:** San Lorenzo Tezonco, **CUAUT:** Cuauhtepc

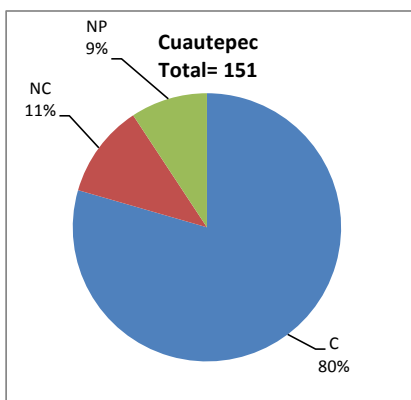
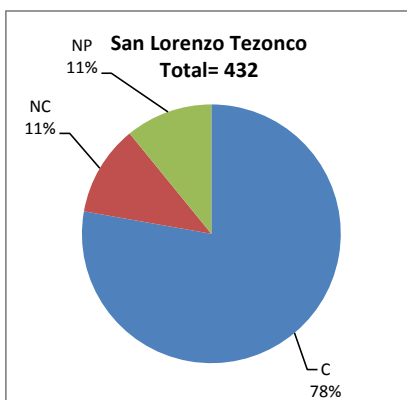
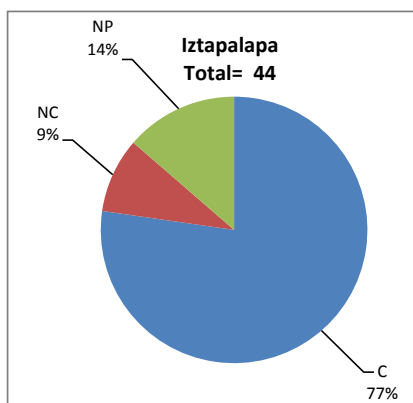
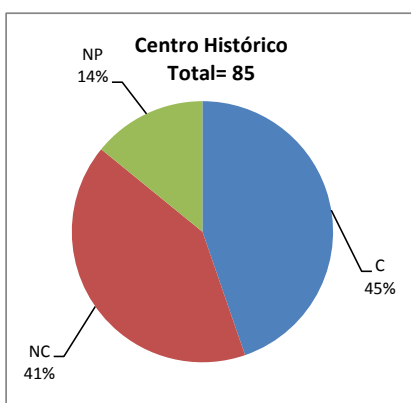
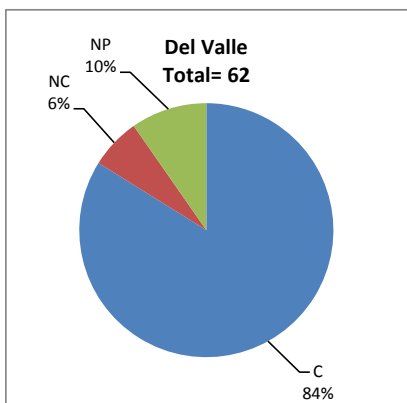

BALANCE DE RESULTADOS

Tabla 2. Resultados de los estudiantes que obtuvieron la certificación

Total de estudiantes:	580
Turno matutino:	361
Turno vespertino:	219

Plantel	"7"			"8"			"9"			"10"			Total
	M	V	Sub total	M	V	Sub total	M	V	Sub total	M	V	Sub total	
DV	4	7	11	6	0	6	8	1	9	14	12	26	52
CH	9	4	13	14	3	17	3	0	3	3	2	5	38
IZT	3	0	3	15	0	15	7	4	11	3	2	5	34
SLT	19	17	36	46	31	77	59	36	95	75	53	128	336
CUAUT	17	9	26	31	8	39	17	16	33	8	14	22	120
Total	52	37	89	112	42	154	94	57	151	103	83	186	580

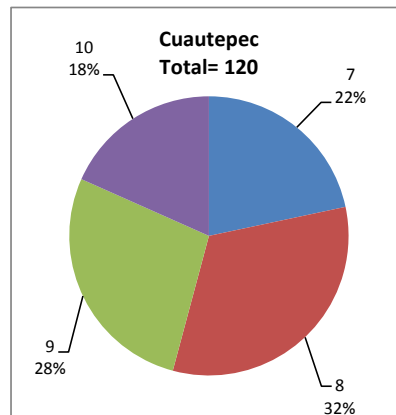
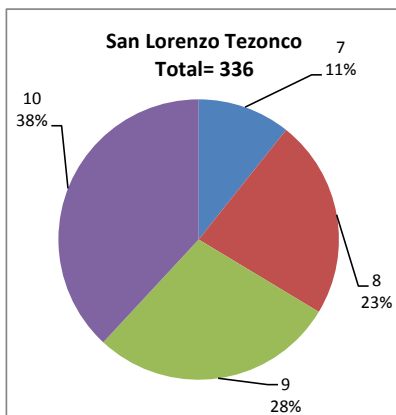
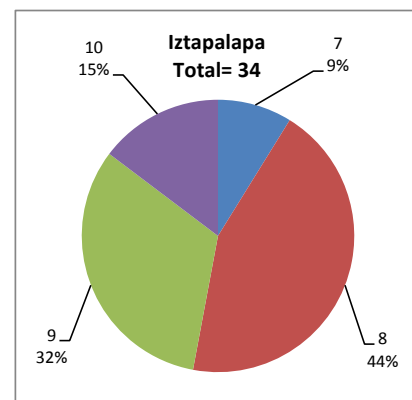
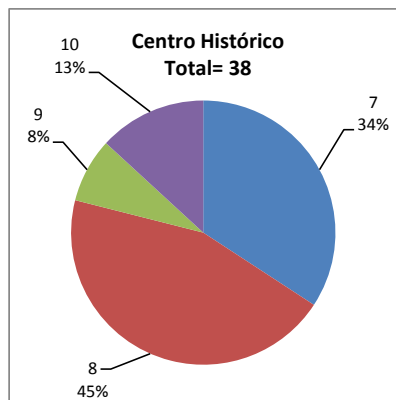
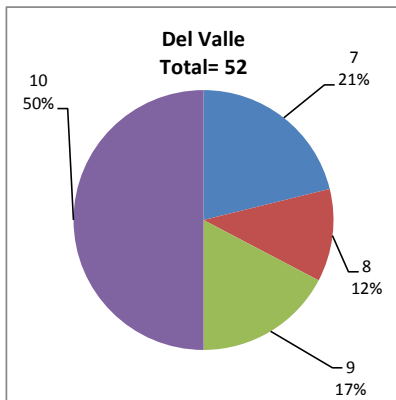

DESGLOSE DE RESULTADOS

Este apartado tiene como objetivo incluir información más detallada sobre el Balance de Resultados, así como proporcionar mayores elementos de análisis a los profesores y academias.

La información que se adiciona es un comparativo de los resultados que obtuvieron los estudiantes en los siguientes casos:

- Estudiantes inscritos a la certificación y al curso en Registro Escolar (que se supone asistieron a clases); y
- Estudiantes inscritos solamente a la certificación

ESTUDIANTES QUE SOLICITARON LA CERTIFICACIÓN

Tabla 3. Datos generales de los estudiantes

Estudiantes inscritos

Plantel	Total a la certificación	Al curso*	Al curso y a la certificación	Sólo a la certificación
DV	62	90	49	13
CH	85	90	58	27
IZT	44	55	29	15
SLT	432	603	366	66
CUAUT	151	250	138	13
Total	774	1088	640	134

* Estudiantes inscritos al curso en Registro Escolar

Tabla 4. Resultados de los estudiantes inscritos al curso y a la certificación

Plantel	C			NC			NP			Total
	M	V	Sub total	M	V	Sub total	M	V	Sub total	
DV	25	14	39	2	2	4	6	0	6	49
CH	26	6	32	12	10	22	2	2	4	58
IZT	19	5	24	0	2	2	0	3	3	29
SLT	175	123	298	23	14	37	14	17	31	366
CUAUT	69	42	111	13	2	15	5	7	12	138
Total	314	190	504	50	30	80	27	29	56	640

Tabla 4.1 Resultados de los estudiantes que obtuvieron la certificación

Plantel	"7"			"8"			"9"			"10"			Total
	M	V	Sub total	M	V	Sub total	M	V	Sub total	M	V	Sub total	
DV	3	4	7	6	0	6	4	1	5	12	9	21	39
CH	8	3	11	12	1	13	3	0	3	3	2	5	32
IZT	2	0	2	11	0	11	4	3	7	2	2	4	24
SLT	18	14	32	38	27	65	52	32	84	67	50	117	298
CUAUT	16	8	24	28	7	35	17	14	31	8	13	21	111
Total	47	29	76	95	35	130	80	50	130	92	76	168	504

Tabla 5. Resultados de los estudiantes inscritos sólo a la certificación

Plantel	C			NC			NP			Total
	M	V	Sub total	M	V	Sub total	M	V	Sub total	
DV	7	6	13	0	0	0	0	0	0	13
CH	3	3	6	4	9	13	1	7	8	27
IZT	9	1	10	0	2	2	0	3	3	15
SLT	24	14	38	3	9	12	7	9	16	66
CUAUT	4	5	9	2	0	2	2	0	2	13
Total	47	29	76	9	20	29	10	19	29	134

Tabla 5.1 Resultados de los estudiantes que obtuvieron la certificación

Plantel	"7"			"8"			"9"			"10"			Total
	M	V	Sub total	M	V	Sub total	M	V	Sub total	M	V	Sub total	
DV	1	3	4	0	0	0	4	0	4	2	3	5	13
CH	1	1	2	2	2	4	0	0	0	0	0	0	6
IZT	1	0	1	4	0	4	3	1	4	1	0	1	10
SLT	1	3	4	8	4	12	7	4	11	8	3	11	38
CUAUT	1	1	2	3	1	4	0	2	2	0	1	1	9
Total	5	8	13	17	7	24	14	7	21	11	7	18	76