

**Período de certificación:** Intersemestral 2013-I (Julio 2013)

**Curso:** Estudios Sociales e Históricos II

**Academia:** Estudios Sociales e Históricos

**Colegio:** Humanidades y Ciencias Sociales

**Tabla 1. Resultados globales de los estudiantes inscritos a la certificación**

<b>Total de estudiantes:</b>	257
<b>Turno matutino:</b>	152
<b>Turno vespertino:</b>	105

Plantel	C			NC			NP			Total
	M	V	Sub total	M	V	Sub total	M	V	Sub total	
DV	3	10	13	5	3	8	2	7	9	30
CH										
IZT	1	0	1	4	7	11	9	3	12	24
SLT	78	24	102	8	11	19	24	19	43	164
CUAUT	15	12	27	2	3	5	1	6	7	39
<b>Total</b>	<b>97</b>	<b>46</b>	<b>143</b>	<b>19</b>	<b>24</b>	<b>43</b>	<b>36</b>	<b>35</b>	<b>71</b>	<b>257</b>

**C:** Obtuvieron la certificación, **NC:** No obtuvieron la certificación, **NP:** No se presentaron; **M:** Turno matutino, **V:** Turno vespertino  
**DV:** Del Valle, **CH:** Centro Histórico, **IZT:** Iztapalapa, **SLT:** San Lorenzo Tezonco, **CUAUT:** Cuauhtepac

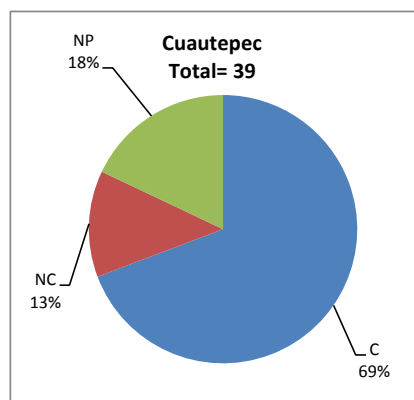
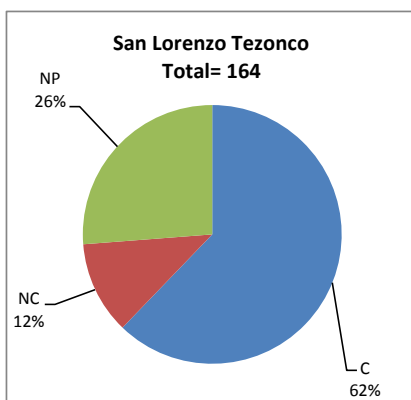
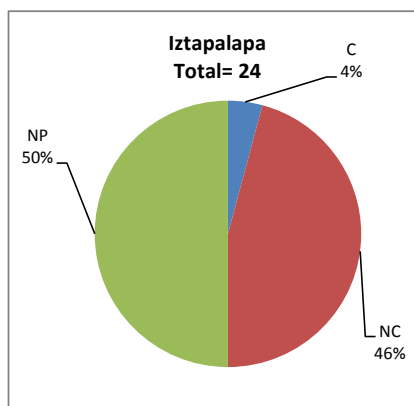
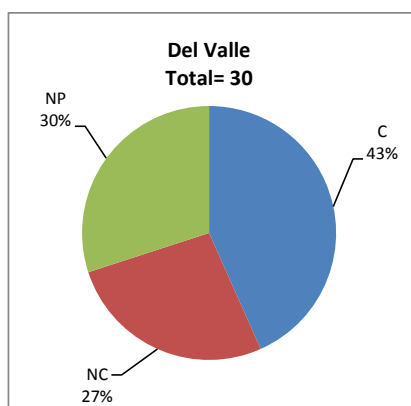

## BALANCE DE RESULTADOS

Tabla 2. Resultados de los estudiantes que obtuvieron la certificación

<b>Total de estudiantes:</b>	143
<b>Turno matutino:</b>	97
<b>Turno vespertino:</b>	46

Plantel	"7"			"8"			"9"			"10"			Total
	M	V	Sub total	M	V	Sub total	M	V	Sub total	M	V	Sub total	
DV	0	0	0	1	3	4	1	2	3	1	5	6	13
CH													
IZT	0	0	0	0	0	0	1	0	1	0	0	0	1
SLT	11	3	14	22	11	33	31	5	36	14	5	19	102
CUAUT	3	0	3	6	3	9	3	8	11	3	1	4	27
<b>Total</b>	<b>14</b>	<b>3</b>	<b>17</b>	<b>29</b>	<b>17</b>	<b>46</b>	<b>36</b>	<b>15</b>	<b>51</b>	<b>18</b>	<b>11</b>	<b>29</b>	<b>143</b>

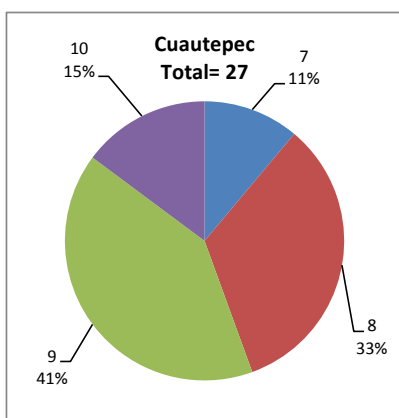
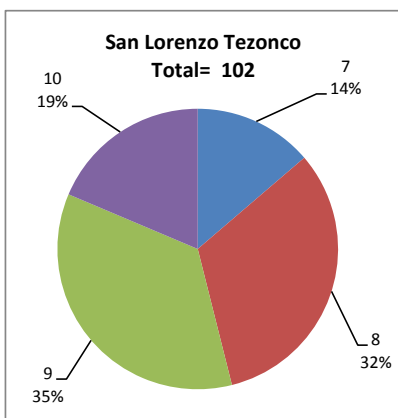
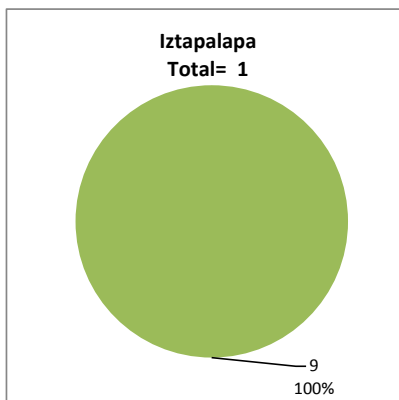
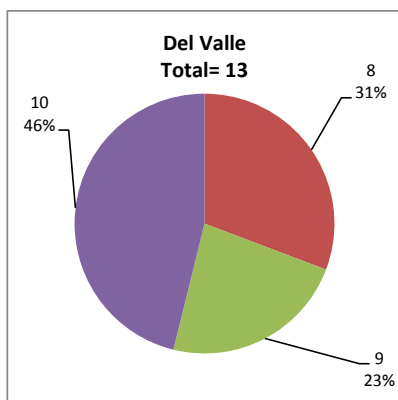

### DESGLOSE DE RESULTADOS

Este apartado tiene como objetivo incluir información más detallada sobre el Balance de Resultados, así como proporcionar mayores elementos de análisis a los profesores y academias.

La información que se adiciona es un comparativo de los resultados que obtuvieron los estudiantes en los siguientes casos:

- Estudiantes inscritos a la certificación y al curso en Registro Escolar (que se supone asistieron a clases); y
- Estudiantes inscritos solamente a la certificación

### ESTUDIANTES QUE SOLICITARON LA CERTIFICACIÓN

**Tabla 3. Datos generales de los estudiantes**

#### Estudiantes inscritos

Plantel	Total a la certificación	Al curso*	Al curso y a la certificación	Sólo a la certificación
DV	30	60	24	6
CH				
IZT	24	40	12	12
SLT	164	235	107	57
CUAUT	39	59	16	23
Total	257	394	159	98

\* Estudiantes inscritos al curso en Registro Escolar

**Tabla 4. Resultados de los estudiantes inscritos al curso y a la certificación**

Plantel	C			NC			NP			Total
	M	V	Sub total	M	V	Sub total	M	V	Sub total	
DV	2	9	11	4	3	7	1	5	6	24
CH										
IZT	0	0	0	3	4	7	3	2	5	12
SLT	56	17	73	2	4	6	18	10	28	107
CUAUT	7	6	13	2	0	2	0	1	1	16
Total	65	32	97	11	11	22	22	18	40	159

**Tabla 4.1 Resultados de los estudiantes que obtuvieron la certificación**

Plantel	"7"			"8"			"9"			"10"			Total
	M	V	Sub total	M	V	Sub total	M	V	Sub total	M	V	Sub total	
DV	0	0	0	0	3	3	1	1	2	1	5	6	11
CH													
IZT	0	0	0	0	0	0	0	0	0	0	0	0	0
SLT	8	2	10	18	7	25	22	5	27	8	3	11	73
CUAUT	2	0	2	2	2	4	1	3	4	2	1	3	13
Total	10	2	12	20	12	32	24	9	33	11	9	20	97

**Tabla 5. Resultados de los estudiantes inscritos sólo a la certificación**

Plantel	C			NC			NP			Total
	M	V	Sub total	M	V	Sub total	M	V	Sub total	
DV	1	1	2	1	0	1	1	2	3	6
CH										
IZT	1	0	1	1	3	4	6	1	7	12
SLT	22	7	29	6	7	13	6	9	15	57
CUAUT	8	6	14	0	3	3	1	5	6	23
Total	32	14	46	8	13	21	14	17	31	98

**Tabla 5.1 Resultados de los estudiantes que obtuvieron la certificación**

Plantel	"7"			"8"			"9"			"10"			Total
	M	V	Sub total	M	V	Sub total	M	V	Sub total	M	V	Sub total	
DV	0	0	0	1	0	1	0	1	1	0	0	0	2
CH													
IZT	0	0	0	0	0	0	1	0	1	0	0	0	1
SLT	3	1	4	4	4	8	9	0	9	6	2	8	29
CUAUT	1	0	1	4	1	5	2	5	7	1	0	1	14
Total	4	1	5	9	5	14	12	6	18	7	2	9	46