

Período de certificación: Intersemestral 2013-I (Julio 2013)

Curso: Cultura Científica y Humanística III

Academia: Cultura Científica Humanística

Colegio: Humanidades y Ciencias Sociales

Tabla 1. Resultados globales de los estudiantes inscritos a la certificación

Total de estudiantes:	843
Turno matutino:	566
Turno vespertino:	277

Plantel	C			NC			NP			Total
	M	V	Sub total	M	V	Sub total	M	V	Sub total	
DV	43	15	58	2	0	2	6	3	9	69
CH	21	41	62	10	5	15	12	8	20	97
IZT	27	6	33	4	2	6	4	4	8	47
SLT	201	83	284	62	27	89	53	27	80	453
CUAUT	92	47	139	10	2	12	19	7	26	177
Total	384	192	576	88	36	124	94	49	143	843

C: Obtuvieron la certificación, **NC:** No obtuvieron la certificación, **NP:** No se presentaron; **M:** Turno matutino, **V:** Turno vespertino
DV: Del Valle, **CH:** Centro Histórico, **IZT:** Iztapalapa, **SLT:** San Lorenzo Tezonco, **CUAUT:** Cuauhtepc



Tabla 2. Resultados de los estudiantes que obtuvieron la certificación

Total de estudiantes:	576
Turno matutino:	384
Turno vespertino:	192

Plantel	"7"			"8"			"9"			"10"			Total
	M	V	Sub total	M	V	Sub total	M	V	Sub total	M	V	Sub total	
DV	4	0	4	9	5	14	18	2	20	12	8	20	58
CH	5	7	12	5	13	18	3	4	7	8	17	25	62
IZT	0	0	0	0	0	0	11	1	12	16	5	21	33
SLT	27	14	41	59	26	85	48	26	74	67	17	84	284
CUAUT	9	2	11	20	10	30	32	18	50	31	17	48	139
Total	45	23	68	93	54	147	112	51	163	134	64	198	576

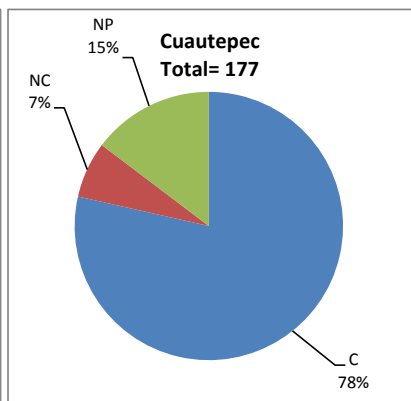
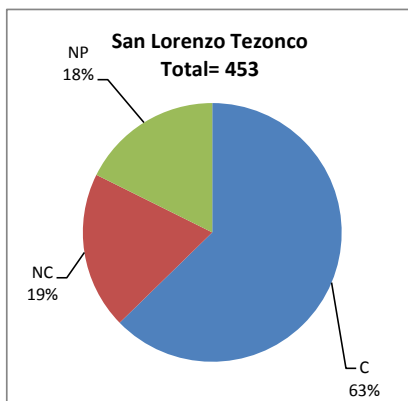
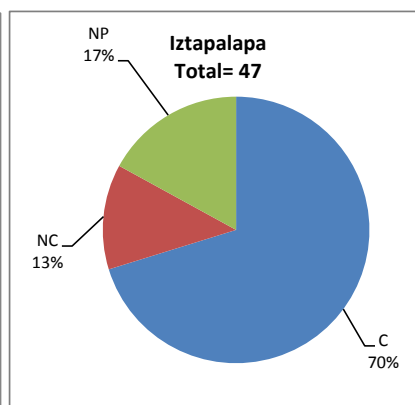
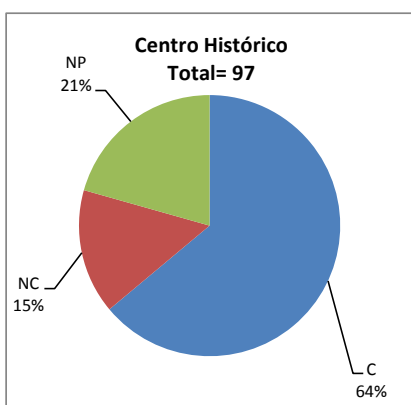
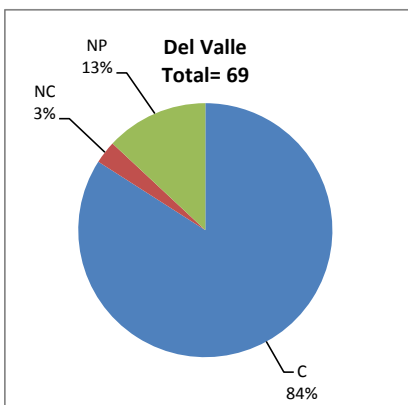
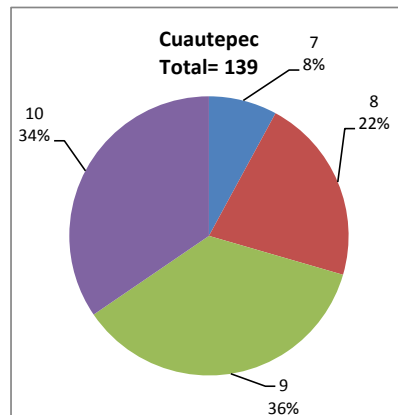
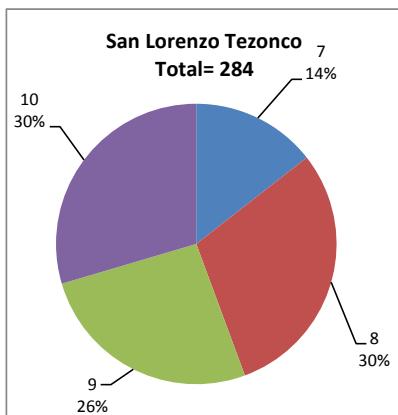
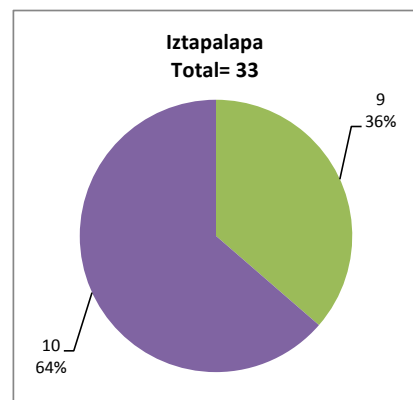
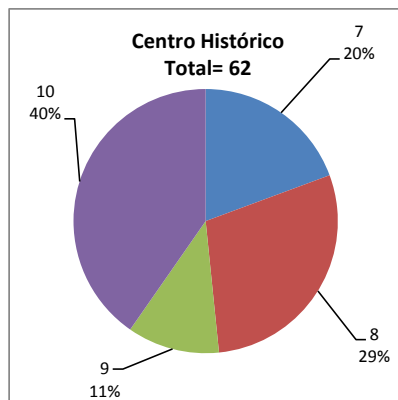
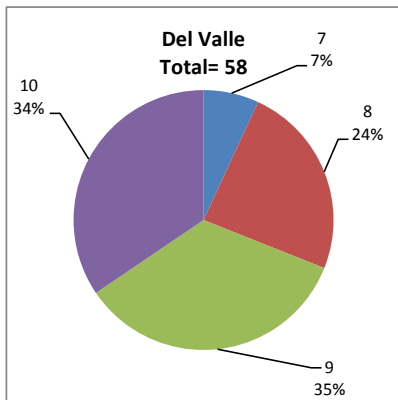

DESGLOSE DE RESULTADOS

Este apartado tiene como objetivo incluir información más detallada sobre el Balance de Resultados, así como proporcionar mayores elementos de análisis a los profesores y academias.

La información que se adiciona es un comparativo de los resultados que obtuvieron los estudiantes en los siguientes casos:

- Estudiantes inscritos a la certificación y al curso en Registro Escolar (que se supone asistieron a clases); y
- Estudiantes inscritos solamente a la certificación

ESTUDIANTES QUE SOLICITARON LA CERTIFICACIÓN

Tabla 3. Datos generales de los estudiantes

Estudiantes inscritos

Plantel	Total a la certificación	Al curso*	Al curso y a la certificación	Sólo a la certificación
DV	69	131	66	3
CH	97	140	78	19
IZT	47	79	41	6
SLT	453	629	394	59
CUAUT	177	274	154	23
Total	843	1253	733	110

* Estudiantes inscritos al curso en Registro Escolar

Tabla 4. Resultados de los estudiantes inscritos al curso y a la certificación

Plantel	C			NC			NP			Total
	M	V	Sub total	M	V	Sub total	M	V	Sub total	
DV	41	15	56	2	0	2	5	3	8	66
CH	16	36	52	8	4	12	8	6	14	78
IZT	24	6	30	3	1	4	4	3	7	41
SLT	182	77	259	52	24	76	38	21	59	394
CUAUT	82	43	125	8	2	10	13	6	19	154
Total	345	177	522	73	31	104	68	39	107	733

Tabla 4.1 Resultados de los estudiantes que obtuvieron la certificación

Plantel	"7"			"8"			"9"			"10"			Total
	M	V	Sub total	M	V	Sub total	M	V	Sub total	M	V	Sub total	
DV	4	0	4	9	5	14	17	2	19	11	8	19	56
CH	3	6	9	5	11	16	2	4	6	6	15	21	52
IZT	0	0	0	0	0	0	9	1	10	15	5	20	30
SLT	22	13	35	53	24	77	46	23	69	61	17	78	259
CUAUT	8	2	10	19	10	29	27	14	41	28	17	45	125
Total	37	21	58	86	50	136	101	44	145	121	62	183	522

Tabla 5. Resultados de los estudiantes inscritos sólo a la certificación

Plantel	C			NC			NP			Total
	M	V	Sub total	M	V	Sub total	M	V	Sub total	
DV	2	0	2	0	0	0	1	0	1	3
CH	5	5	10	2	1	3	4	2	6	19
IZT	3	0	3	1	1	2	0	1	1	6
SLT	19	6	25	10	3	13	15	6	21	59
CUAUT	10	4	14	2	0	2	6	1	7	23
Total	39	15	54	15	5	20	26	10	36	110

Tabla 5.1 Resultados de los estudiantes que obtuvieron la certificación

Plantel	"7"			"8"			"9"			"10"			Total
	M	V	Sub total	M	V	Sub total	M	V	Sub total	M	V	Sub total	
DV	0	0	0	0	0	0	1	0	1	1	0	1	2
CH	2	1	3	0	2	2	1	0	1	2	2	4	10
IZT	0	0	0	0	0	0	2	0	2	1	0	1	3
SLT	5	1	6	6	2	8	2	3	5	6	0	6	25
CUAUT	1	0	1	1	0	1	5	4	9	3	0	3	14
Total	8	2	10	7	4	11	11	7	18	13	2	15	54