

**Período de certificación:** Intersemestral 2013-I (Julio 2013)

**Curso:** Cultura Científica y Humanística I

**Academia:** Cultura Científica Humanística

**Colegio:** Humanidades y Ciencias Sociales

**Tabla 1. Resultados globales de los estudiantes inscritos a la certificación**

<b>Total de estudiantes:</b>	1540
<b>Turno matutino:</b>	1023
<b>Turno vespertino:</b>	517

Plantel	C			NC			NP			Total
	M	V	Sub total	M	V	Sub total	M	V	Sub total	
DV	55	23	78	10	6	16	14	14	28	122
CH	59	39	98	26	11	37	15	9	24	159
IZT	18	22	40	23	23	46	29	14	43	129
SLT	360	174	534	85	47	132	41	27	68	734
CUAUT	214	66	280	35	28	63	39	14	53	396
<b>Total</b>	<b>706</b>	<b>324</b>	<b>1030</b>	<b>179</b>	<b>115</b>	<b>294</b>	<b>138</b>	<b>78</b>	<b>216</b>	<b>1540</b>

**C:** Obtuvieron la certificación, **NC:** No obtuvieron la certificación, **NP:** No se presentaron; **M:** Turno matutino, **V:** Turno vespertino

**DV:** Del Valle, **CH:** Centro Histórico, **IZT:** Iztapalapa, **SLT:** San Lorenzo Tezonco, **CUAUT:** Cuauhtepc

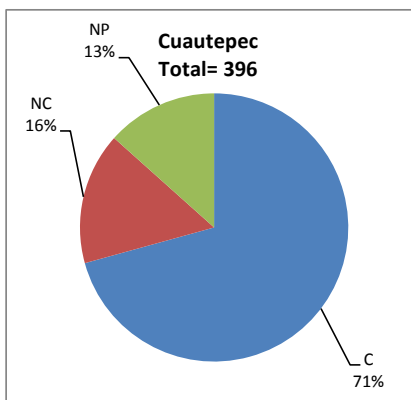
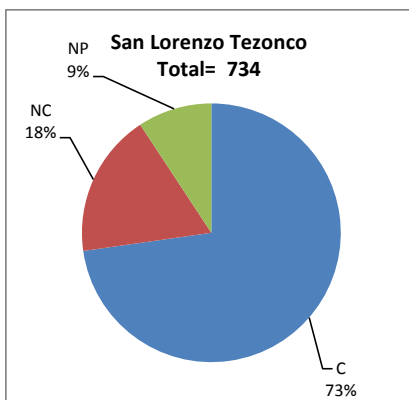
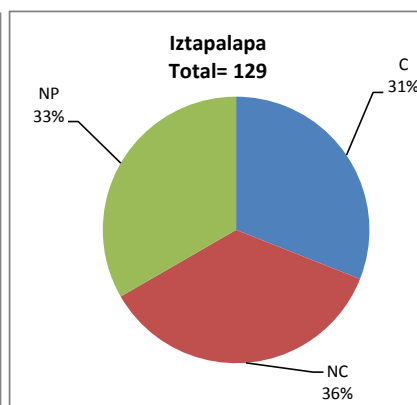
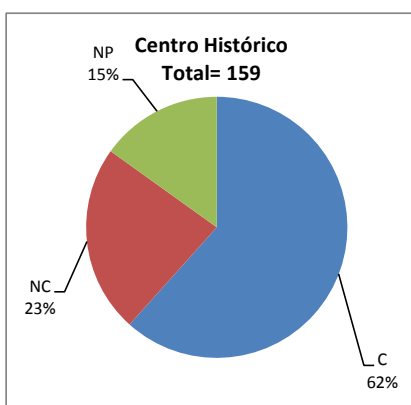
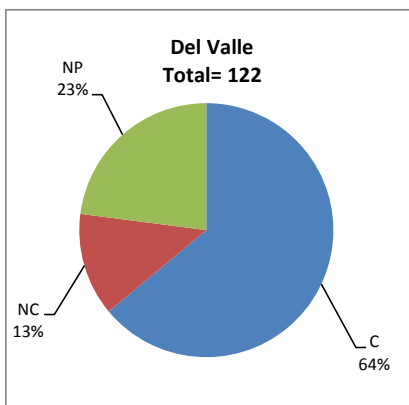

## BALANCE DE RESULTADOS

Tabla 2. Resultados de los estudiantes que obtuvieron la certificación

<b>Total de estudiantes:</b>	1030
<b>Turno matutino:</b>	706
<b>Turno vespertino:</b>	324

Plantel	"7"			"8"			"9"			"10"			Total
	M	V	Sub total	M	V	Sub total	M	V	Sub total	M	V	Sub total	
DV	6	2	8	18	10	28	19	3	22	12	8	20	78
CH	29	11	40	11	10	21	8	11	19	11	7	18	98
IZT	0	4	4	3	12	15	7	4	11	8	2	10	40
SLT	69	30	99	134	48	182	100	54	154	57	42	99	534
CUAUT	16	16	32	59	24	83	82	8	90	57	18	75	280
<b>Total</b>	<b>120</b>	<b>63</b>	<b>183</b>	<b>225</b>	<b>104</b>	<b>329</b>	<b>216</b>	<b>80</b>	<b>296</b>	<b>145</b>	<b>77</b>	<b>222</b>	<b>1030</b>

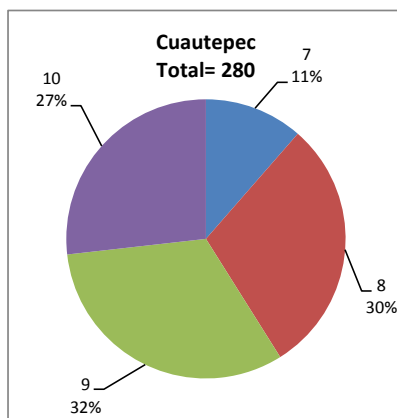
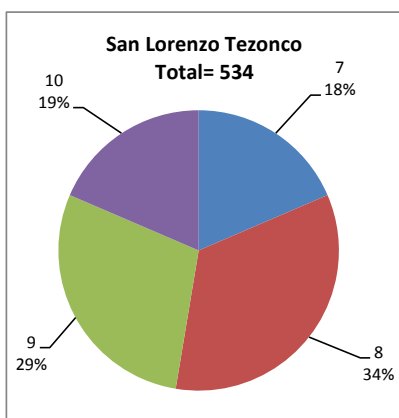
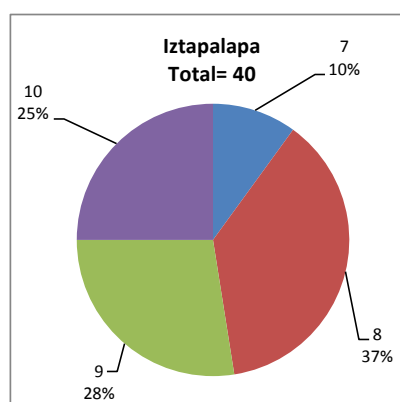
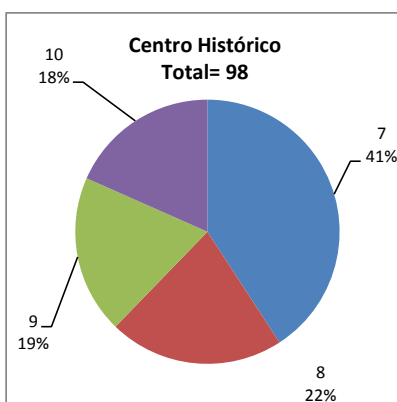
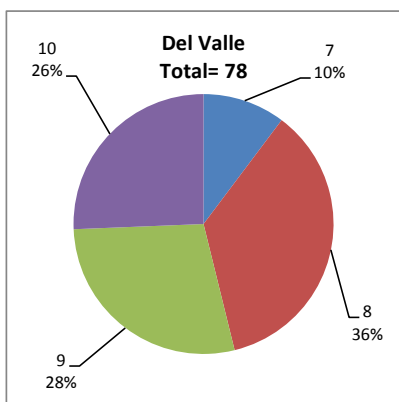

### DESGLOSE DE RESULTADOS

Este apartado tiene como objetivo incluir información más detallada sobre el Balance de Resultados, así como proporcionar mayores elementos de análisis a los profesores y academias.

La información que se adiciona es un comparativo de los resultados que obtuvieron los estudiantes en los siguientes casos:

- Estudiantes inscritos a la certificación y al curso en Registro Escolar (que se supone asistieron a clases); y
- Estudiantes inscritos solamente a la certificación

### ESTUDIANTES QUE SOLICITARON LA CERTIFICACIÓN

**Tabla 3. Datos generales de los estudiantes**

#### Estudiantes inscritos

Plantel	Total a la certificación	Al curso*	Al curso y a la certificación	Sólo a la certificación
DV	122	208	106	16
CH	159	242	135	24
IZT	129	225	117	12
SLT	734	1106	631	103
CUAUT	396	538	325	71
<b>Total</b>	<b>1540</b>	<b>2319</b>	<b>1314</b>	<b>226</b>

\* Estudiantes inscritos al curso en Registro Escolar

**Tabla 4. Resultados de los estudiantes inscritos al curso y a la certificación**

Plantel	C			NC			NP			Total
	M	V	Sub total	M	V	Sub total	M	V	Sub total	
DV	47	21	68	7	6	13	12	13	25	106
CH	50	34	84	20	10	30	13	8	21	135
IZT	17	21	38	22	18	40	26	13	39	117
SLT	314	156	470	69	39	108	31	22	53	631
CUAUT	178	56	234	29	23	52	28	11	39	325
<b>Total</b>	<b>606</b>	<b>288</b>	<b>894</b>	<b>147</b>	<b>96</b>	<b>243</b>	<b>110</b>	<b>67</b>	<b>177</b>	<b>1314</b>

**Tabla 4.1 Resultados de los estudiantes que obtuvieron la certificación**

Plantel	"7"			"8"			"9"			"10"			Total
	M	V	Sub total	M	V	Sub total	M	V	Sub total	M	V	Sub total	
DV	6	2	8	13	9	22	17	3	20	11	7	18	68
CH	25	9	34	8	8	16	6	10	16	11	7	18	84
IZT	0	4	4	3	11	14	7	4	11	7	2	9	38
SLT	54	23	77	114	46	160	89	50	139	57	37	94	470
CUAUT	13	15	28	45	19	64	71	7	78	49	15	64	234
<b>Total</b>	<b>98</b>	<b>53</b>	<b>151</b>	<b>183</b>	<b>93</b>	<b>276</b>	<b>190</b>	<b>74</b>	<b>264</b>	<b>135</b>	<b>68</b>	<b>203</b>	<b>894</b>

**Tabla 5. Resultados de los estudiantes inscritos sólo a la certificación**

Plantel	C			NC			NP			Total
	M	V	Sub total	M	V	Sub total	M	V	Sub total	
DV	8	2	10	3	0	3	2	1	3	16
CH	9	5	14	6	1	7	2	1	3	24
IZT	1	1	2	1	5	6	3	1	4	12
SLT	46	18	64	16	8	24	10	5	15	103
CUAUT	36	10	46	6	5	11	11	3	14	71
Total	100	36	136	32	19	51	28	11	39	226

**Tabla 5.1 Resultados de los estudiantes que obtuvieron la certificación**

Plantel	"7"			"8"			"9"			"10"			Total
	M	V	Sub total	M	V	Sub total	M	V	Sub total	M	V	Sub total	
DV	0	0	0	5	1	6	2	0	2	1	1	2	10
CH	4	2	6	3	2	5	2	1	3	0	0	0	14
IZT	0	0	0	0	1	1	0	0	0	1	0	1	2
SLT	15	7	22	20	2	22	11	4	15	0	5	5	64
CUAUT	3	1	4	14	5	19	11	1	12	8	3	11	46
Total	22	10	32	42	11	53	26	6	32	10	9	19	136