

Período de certificación: Intersemestral 2013-I (Julio 2013)
Academia: Ciencia Política y Administración Urbana

Curso: Análisis político con métodos cualitativos

Colegio: Humanidades y Ciencias Sociales

Tabla 1. Resultados globales de los estudiantes inscritos a la certificación

Total de estudiantes:	226
Turno matutino:	153
Turno vespertino:	73

Plantel	C			NC			NP			Total
	M	V	Sub total	M	V	Sub total	M	V	Sub total	
DV	10	12	22	3	3	6	8	2	10	38
CH										
IZT	39	10	49	2	3	5	2	1	3	57
SLT	47	17	64	8	6	14	3	3	6	84
CUAUT	27	12	39	0	3	3	4	1	5	47
Total	123	51	174	13	15	28	17	7	24	226

C: Obtuvieron la certificación, **NC:** No obtuvieron la certificación, **NP:** No se presentaron; **M:** Turno matutino, **V:** Turno vespertino

DV: Del Valle, **CH:** Centro Histórico, **IZT:** Iztapalapa, **SLT:** San Lorenzo Tezonco, **CUAUT:** Cuauhtémoc



Tabla 2. Resultados de los estudiantes que obtuvieron la certificación

Total de estudiantes:	174
Turno matutino:	123
Turno vespertino:	51

Plantel	"7"			"8"			"9"			"10"			Total
	M	V	Sub total	M	V	Sub total	M	V	Sub total	M	V	Sub total	
DV	0	3	3	2	5	7	2	4	6	6	0	6	22
CH													
IZT	9	3	12	11	3	14	7	2	9	12	2	14	49
SLT	9	5	14	9	3	12	23	5	28	6	4	10	64
CUAUT	1	4	5	9	1	10	12	6	18	5	1	6	39
Total	19	15	34	31	12	43	44	17	61	29	7	36	174

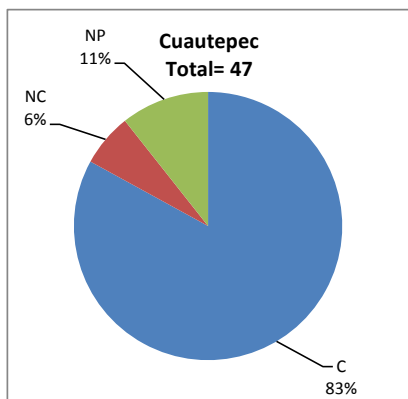
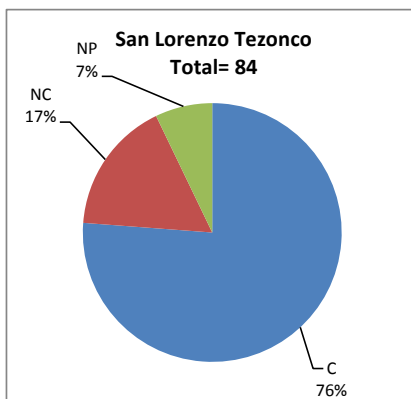
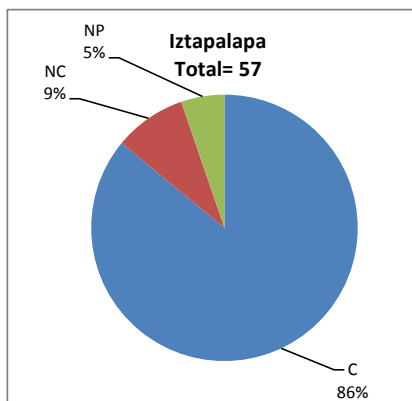
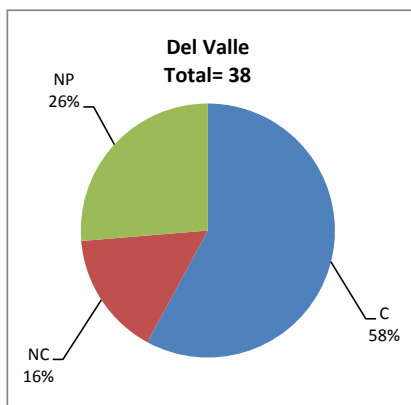
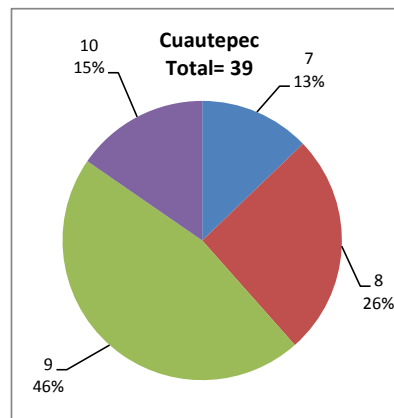
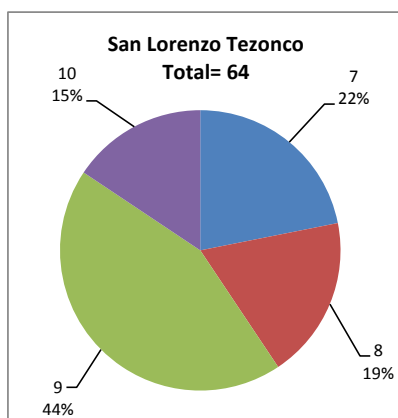
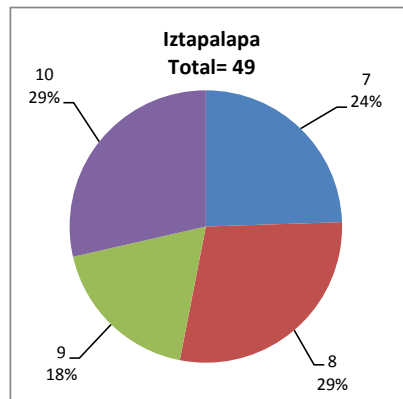
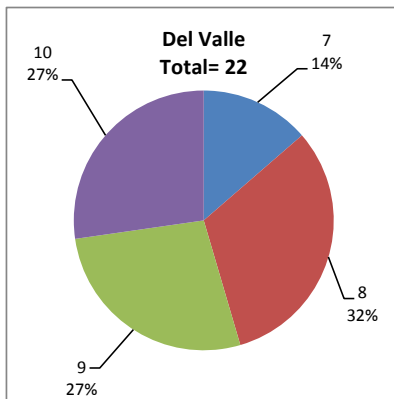

DESGLOSE DE RESULTADOS

Este apartado tiene como objetivo incluir información más detallada sobre el Balance de Resultados, así como proporcionar mayores elementos de análisis a los profesores y academias.

La información que se adiciona es un comparativo de los resultados que obtuvieron los estudiantes en los siguientes casos:

- Estudiantes inscritos a la certificación y al curso en Registro Escolar (que se supone asistieron a clases); y
- Estudiantes inscritos solamente a la certificación

ESTUDIANTES QUE SOLICITARON LA CERTIFICACIÓN

Tabla 3. Datos generales de los estudiantes

Estudiantes inscritos

Plantel	Total a la certificación	Al curso*	Al curso y a la certificación	Sólo a la certificación
DV	38	78	35	3
CH				
IZT	57	74	50	7
SLT	84	112	71	13
CUAUT	47	81	42	5
Total	226	345	198	28

* Estudiantes inscritos al curso en Registro Escolar

Tabla 4. Resultados de los estudiantes inscritos al curso y a la certificación

Plantel	C			NC			NP			Total
	M	V	Sub total	M	V	Sub total	M	V	Sub total	
DV	10	10	20	3	2	5	8	2	10	35
CH										
IZT	35	9	44	0	3	3	2	1	3	50
SLT	41	15	56	5	5	10	3	2	5	71
CUAUT	24	10	34	0	3	3	4	1	5	42
Total	110	44	154	8	13	21	17	6	23	198

Tabla 4.1 Resultados de los estudiantes que obtuvieron la certificación

Plantel	"7"			"8"			"9"			"10"			Total
	M	V	Sub total	M	V	Sub total	M	V	Sub total	M	V	Sub total	
DV	0	2	2	2	4	6	2	4	6	6	0	6	20
CH													
IZT	8	3	11	10	2	12	5	2	7	12	2	14	44
SLT	5	4	9	8	2	10	22	5	27	6	4	10	56
CUAUT	1	4	5	8	1	9	10	4	14	5	1	6	34
Total	14	13	27	28	9	37	39	15	54	29	7	36	154

Tabla 5. Resultados de los estudiantes inscritos sólo a la certificación

Plantel	C			NC			NP			Total
	M	V	Sub total	M	V	Sub total	M	V	Sub total	
DV	0	2	2	0	1	1	0	0	0	3
CH										
IZT	4	1	5	2	0	2	0	0	0	7
SLT	6	2	8	3	1	4	0	1	1	13
CUAUT	3	2	5	0	0	0	0	0	0	5
Total	13	7	20	5	2	7	0	1	1	28

Tabla 5.1 Resultados de los estudiantes que obtuvieron la certificación

Plantel	"7"			"8"			"9"			"10"			Total
	M	V	Sub total	M	V	Sub total	M	V	Sub total	M	V	Sub total	
DV	0	1	1	0	1	1	0	0	0	0	0	0	2
CH													
IZT	1	0	1	1	1	2	2	0	2	0	0	0	5
SLT	4	1	5	1	1	2	1	0	1	0	0	0	8
CUAUT	0	0	0	1	0	1	2	2	4	0	0	0	5
Total	5	2	7	3	3	6	5	2	7	0	0	0	20