

**Período de certificación:** Intersemestral 2013-I (Julio 2013)

**Curso:** Mecánica II

**Academia:** Física

**Colegio:** Ciencia y Tecnología

**Tabla 1. Resultados globales de los estudiantes inscritos a la certificación**

<b>Total de estudiantes:</b>	73
<b>Turno matutino:</b>	58
<b>Turno vespertino:</b>	15

Plantel	C			NC			NP			Total
	M	V	Sub total	M	V	Sub total	M	V	Sub total	
DV										
CH	8	0	8	0	0	0	0	1	1	9
IZT	4	0	4	1	0	1	2	0	2	7
SLT	9	13	22	0	0	0	4	1	5	27
CUAUT	28	0	28	1	0	1	1	0	1	30
<b>Total</b>	<b>49</b>	<b>13</b>	<b>62</b>	<b>2</b>	<b>0</b>	<b>2</b>	<b>7</b>	<b>2</b>	<b>9</b>	<b>73</b>

**C:** Obtuvieron la certificación, **NC:** No obtuvieron la certificación, **NP:** No se presentaron; **M:** Turno matutino, **V:** Turno vespertino  
**DV:** Del Valle, **CH:** Centro Histórico, **IZT:** Iztapalapa, **SLT:** San Lorenzo Tezonco, **CUAUT:** Cuautepec

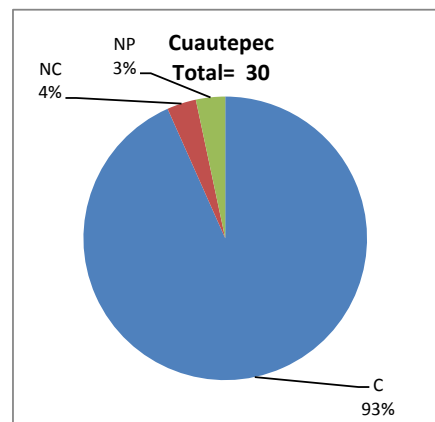
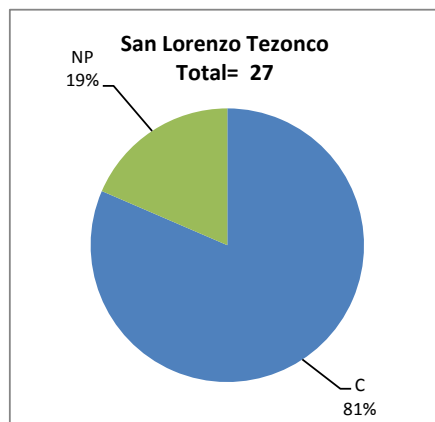
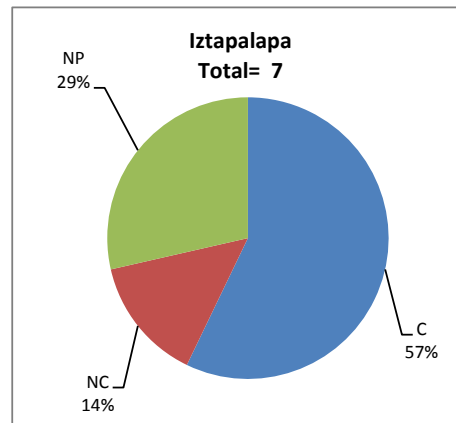
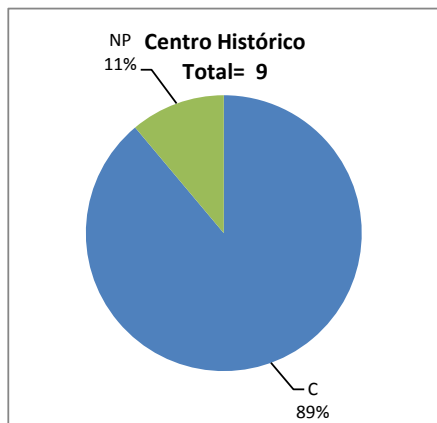

**Tabla 2. Resultados de los estudiantes que obtuvieron la certificación**

<b>Total de estudiantes:</b>	62
<b>Turno matutino:</b>	49
<b>Turno vespertino:</b>	13

Plantel	"7"			"8"			"9"			"10"			Total
	M	V	Sub total	M	V	Sub total	M	V	Sub total	M	V	Sub total	
DV													
CH	0	0	0	0	0	0	0	0	0	8	0	8	8
IZT	2	0	2	0	0	0	2	0	2	0	0	0	4
SLT	0	2	2	8	2	10	1	3	4	0	6	6	22
CUAUT	4	0	4	2	0	2	11	0	11	11	0	11	28
<b>Total</b>	<b>6</b>	<b>2</b>	<b>8</b>	<b>10</b>	<b>2</b>	<b>12</b>	<b>14</b>	<b>3</b>	<b>17</b>	<b>19</b>	<b>6</b>	<b>25</b>	<b>62</b>

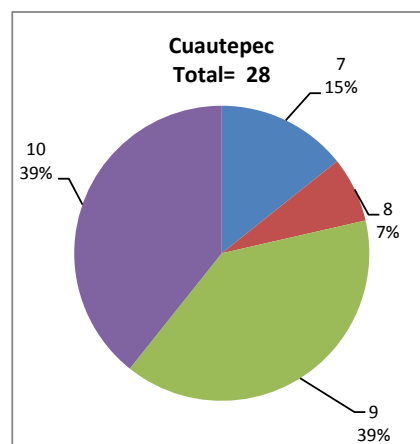
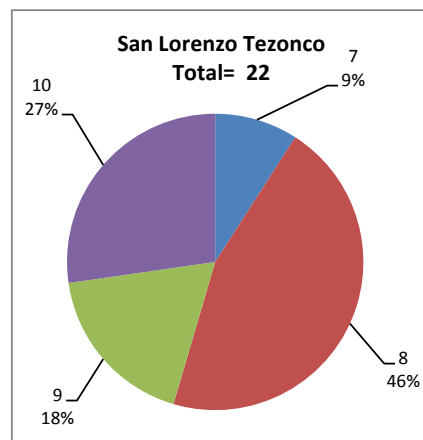
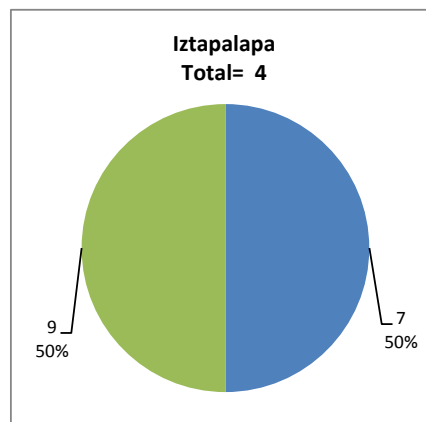
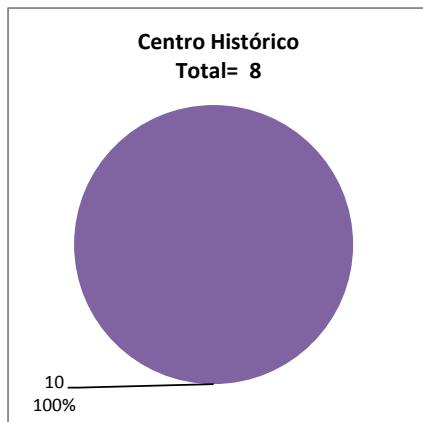

## DESGLOSE DE RESULTADOS

Este apartado tiene como objetivo incluir información más detallada sobre el Balance de Resultados, así como proporcionar mayores elementos de análisis a los profesores y academias.

La información que se adiciona es un comparativo de los resultados que obtuvieron los estudiantes en los siguientes casos:

- a) Estudiantes inscritos a la certificación y al curso en Registro Escolar (que se supone asistieron a clases); y
- b) Estudiantes inscritos solamente a la certificación

### ESTUDIANTES QUE SOLICITARON LA CERTIFICACIÓN

**Tabla 3. Datos generales de los estudiantes**

Estudiantes inscritos				
Plantel	Total a la certificación	Al curso*	Al curso y a la certificación	Sólo a la certificación
DV				
CH	9	5	3	6
IZT	7	8	3	3
SLT	27	42	12	14
CUAUT	30	36	24	6
Total	<b>73</b>	<b>91</b>	<b>42</b>	<b>29</b>

\* Estudiantes inscritos al curso en Registro Escolar

**Tabla 4. Resultados de los estudiantes inscritos al curso y a la certificación**

Plantel	C			NC			NP			Total
	M	V	Sub total	M	V	Sub total	M	V	Sub total	
DV										
CH	3	0	3	0	0	0	0	0	0	3
IZT	3	0	3	0	0	0	0	0	0	3
SLT	4	7	11	0	0	0	1	0	1	12
CUAUT	24	0	24	0	0	0	0	0	0	24
Total	<b>34</b>	<b>7</b>	<b>41</b>	<b>0</b>	<b>0</b>	<b>0</b>	<b>1</b>	<b>0</b>	<b>1</b>	<b>42</b>

**Tabla 4.1 Resultados de los estudiantes que obtuvieron la certificación**

Plantel	"7"			"8"			"9"			"10"			Total
	M	V	Sub total	M	V	Sub total	M	V	Sub total	M	V	Sub total	
DV													
CH	0	0	0	0	0	0	0	0	0	3	0	3	3
IZT	2	0	2	0	0	0	1	0	1	0	0	0	3
SLT	0	2	2	4	0	4	0	1	1	0	4	4	11
CUAUT	4	0	4	1	0	1	10	0	10	9	0	9	24
Total	<b>6</b>	<b>2</b>	<b>8</b>	<b>5</b>	<b>0</b>	<b>5</b>	<b>11</b>	<b>1</b>	<b>12</b>	<b>12</b>	<b>4</b>	<b>16</b>	<b>41</b>

**Tabla 5. Resultados de los estudiantes inscritos sólo a la certificación**

Plantel	C			NC			NP			Total
	M	V	Sub total	M	V	Sub total	M	V	Sub total	
DV										
CH	5	0	5	0	0	0	0	1	1	6
IZT	1	0	1	1	0	1	1	0	1	3
SLT	5	6	11	0	0	0	0	3	3	14
CUAUT	4	0	4	1	0	1	1	0	1	6
Total	15	6	21	2	0	2	2	4	6	29

**Tabla 5.1 Resultados de los estudiantes que obtuvieron la certificación**

Plantel	"7"			"8"			"9"			"10"			Total
	M	V	Sub total	M	V	Sub total	M	V	Sub total	M	V	Sub total	
DV													
CH	0	0	0	0	0	0	0	0	0	5	0	5	5
IZT	0	0	0	0	0	0	1	0	1	0	0	0	1
SLT	0	0	0	4	2	6	1	2	3	0	2	2	11
CUAUT	0	0	0	1	0	1	1	0	1	2	0	2	4
Total	0	0	0	5	2	7	3	2	5	7	2	9	21