

Período de certificación: Intersemestral 2013-I (Julio 2013)

Curso: Electrónica Digital II

Academia: Ingeniería

Colegio: Ciencia y Tecnología

Tabla 1. Resultados globales de los estudiantes inscritos a la certificación

Total de estudiantes:	38
Turno matutino:	21
Turno vespertino:	17

Plantel	C			NC			NP			Total
	M	V	Sub total	M	V	Sub total	M	V	Sub total	
DV										
CH										
IZT										
SLT	11	9	20	4	2	6	1	0	1	27
CUAUT	0	6	6	5	0	5	0	0	0	11
Total	11	15	26	9	2	11	1	0	1	38

C: Obtuvieron la certificación, **NC:** No obtuvieron la certificación, **NP:** No se presentaron; **M:** Turno matutino, **V:** Turno vespertino
DV: Del Valle, **CH:** Centro Histórico, **IZT:** Iztapalapa, **SLT:** San Lorenzo Tezonco, **CUAUT:** Cuauhtémoc



Tabla 2. Resultados de los estudiantes que obtuvieron la certificación

Total de estudiantes:	26
Turno matutino:	11
Turno vespertino:	15

Plantel	"7"			"8"			"9"			"10"			Total
	M	V	Sub total	M	V	Sub total	M	V	Sub total	M	V	Sub total	
DV													
CH													
IZT													
SLT	7	3	10	0	6	6	4	0	4	0	0	0	20
CUAUT	0	2	2	0	0	0	0	1	1	0	3	3	6
Total	7	5	12	0	6	6	4	1	5	0	3	3	26

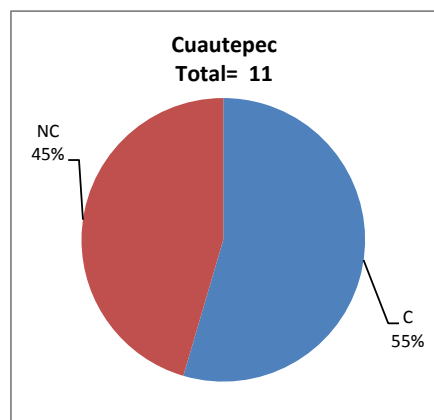
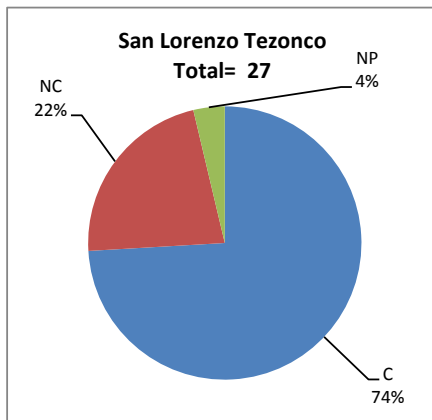
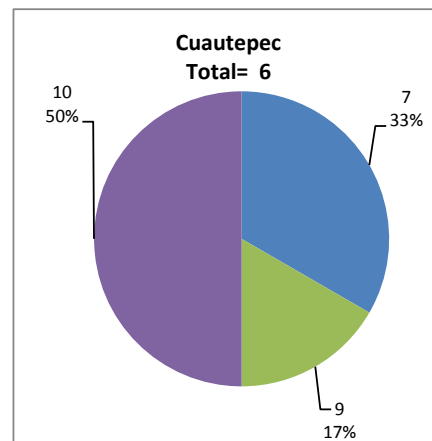
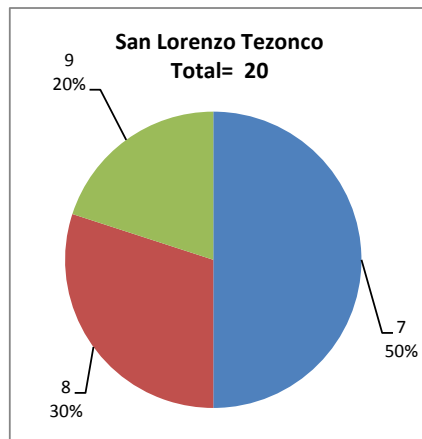

DESGLOSE DE RESULTADOS

Este apartado tiene como objetivo incluir información más detallada sobre el Balance de Resultados, así como proporcionar mayores elementos de análisis a los profesores y academias.

La información que se adiciona es un comparativo de los resultados que obtuvieron los estudiantes en los siguientes casos:

- a) Estudiantes inscritos a la certificación y al curso en Registro Escolar (que se supone asistieron a clases); y
- b) Estudiantes inscritos solamente a la certificación

ESTUDIANTES QUE SOLICITARON LA CERTIFICACIÓN

Tabla 3. Datos generales de los estudiantes

Estudiantes inscritos				
Plantel	Total a la certificación	Al curso*	Al curso y a la certificación	Sólo a la certificación
DV				
CH				
IZT				
SLT	27	28	21	6
CUAUT	11	0	0	11
Total	38	28	21	17

* Estudiantes inscritos al curso en Registro Escolar

Tabla 4. Resultados de los estudiantes inscritos al curso y a la certificación

Plantel	C			NC			NP			Total
	M	V	Sub total	M	V	Sub total	M	V	Sub total	
DV										
CH										
IZT										
SLT	7	8	15	4	2	6	0	0	0	21
CUAUT	0	0	0	0	0	0	0	0	0	0
Total	7	8	15	4	2	6	0	0	0	21

Tabla 4.1 Resultados de los estudiantes que obtuvieron la certificación

Plantel	"7"			"8"			"9"			"10"			Total
	M	V	Sub total	M	V	Sub total	M	V	Sub total	M	V	Sub total	
DV													
CH													
IZT													
SLT	4	3	7	0	5	5	3	0	3	0	0	0	15
CUAUT	0	0	0	0	0	0	0	0	0	0	0	0	0
Total	4	3	7	0	5	5	3	0	3	0	0	0	15

Tabla 5. Resultados de los estudiantes inscritos sólo a la certificación

Plantel	C			NC			NP			Total
	M	V	Sub total	M	V	Sub total	M	V	Sub total	
DV										
CH										
IZT										
SLT	4	1	5	0	0	0	1	0	1	6
CUAUT	0	6	6	5	0	5	0	0	0	11
Total	4	7	11	5	0	5	1	0	1	17

Tabla 5.1 Resultados de los estudiantes que obtuvieron la certificación

Plantel	"7"			"8"			"9"			"10"			Total
	M	V	Sub total	M	V	Sub total	M	V	Sub total	M	V	Sub total	
DV													
CH													
IZT													
SLT	3	0	3	0	1	1	1	0	1	0	0	0	5
CUAUT	0	2	2	0	0	0	0	1	1	0	3	3	6
Total	3	2	5	0	1	1	1	1	2	0	3	3	11