

**Período de certificación:** Intersemestral 2013-I (Julio 2013)

**Curso:** Cálculo Integral

**Academia:** Matemáticas

**Colegio:** Ciencia y Tecnología

**Tabla 1. Resultados globales de los estudiantes inscritos a la certificación**

<b>Total de estudiantes:</b>	116
<b>Turno matutino:</b>	86
<b>Turno vespertino:</b>	30

Plantel	C			NC			NP			Total
	M	V	Sub total	M	V	Sub total	M	V	Sub total	
DV										
CH	4	0	4	0	0	0	0	0	0	4
IZT	0	6	6	3	1	4	4	1	5	15
SLT	21	11	32	8	2	10	17	6	23	65
CUAUT	14	0	14	10	0	10	5	3	8	32
<b>Total</b>	<b>39</b>	<b>17</b>	<b>56</b>	<b>21</b>	<b>3</b>	<b>24</b>	<b>26</b>	<b>10</b>	<b>36</b>	<b>116</b>

**C:** Obtuvieron la certificación, **NC:** No obtuvieron la certificación, **NP:** No se presentaron; **M:** Turno matutino, **V:** Turno vespertino  
**DV:** Del Valle, **CH:** Centro Histórico, **IZT:** Iztapalapa, **SLT:** San Lorenzo Tezonco, **CUAUT:** Cuauhtémoc

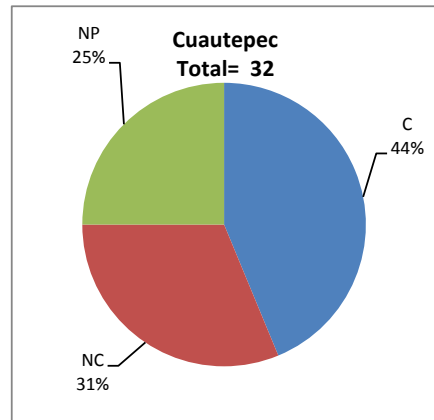
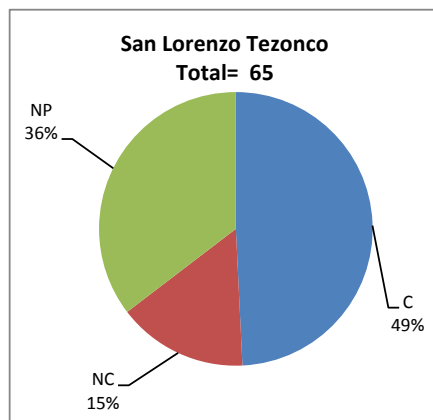
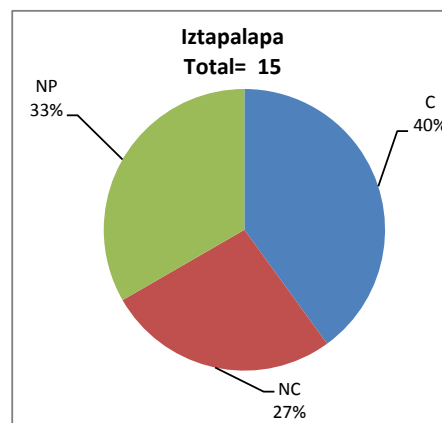
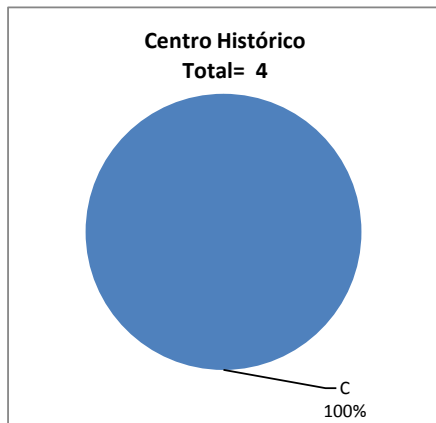

**Tabla 2. Resultados de los estudiantes que obtuvieron la certificación**

<b>Total de estudiantes:</b>	56
<b>Turno matutino:</b>	39
<b>Turno vespertino:</b>	17

Plantel	"7"			"8"			"9"			"10"			Total
	M	V	Sub total	M	V	Sub total	M	V	Sub total	M	V	Sub total	
DV													
CH	2	0	2	2	0	2	0	0	0	0	0	0	4
IZT	0	2	2	0	2	2	0	2	2	0	0	0	6
SLT	9	1	10	5	4	9	5	4	9	2	2	4	32
CUAUT	4	0	4	6	0	6	4	0	4	0	0	0	14
<b>Total</b>	<b>15</b>	<b>3</b>	<b>18</b>	<b>13</b>	<b>6</b>	<b>19</b>	<b>9</b>	<b>6</b>	<b>15</b>	<b>2</b>	<b>2</b>	<b>4</b>	<b>56</b>

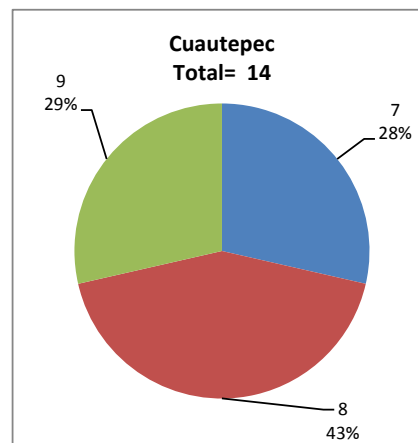
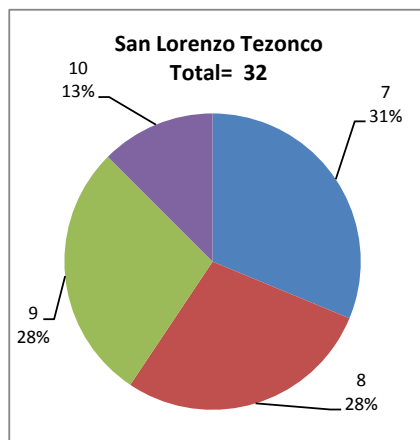
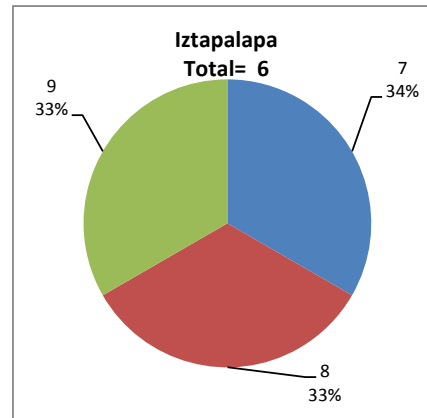
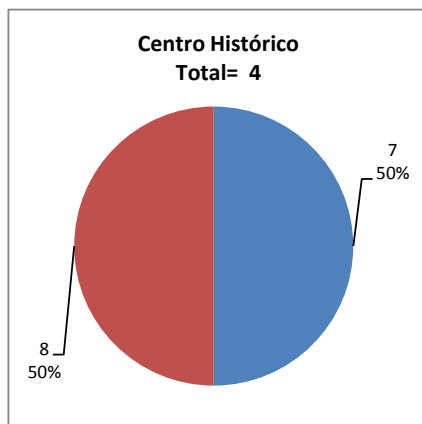

## DESGLOSE DE RESULTADOS

Este apartado tiene como objetivo incluir información más detallada sobre el Balance de Resultados, así como proporcionar mayores elementos de análisis a los profesores y academias.

La información que se adiciona es un comparativo de los resultados que obtuvieron los estudiantes en los siguientes casos:

- a) Estudiantes inscritos a la certificación y al curso en Registro Escolar (que se supone asistieron a clases); y
- b) Estudiantes inscritos solamente a la certificación

### ESTUDIANTES QUE SOLICITARON LA CERTIFICACIÓN

**Tabla 3. Datos generales de los estudiantes**

Estudiantes inscritos				
Plantel	Total a la certificación	Al curso*	Al curso y a la certificación	Sólo a la certificación
DV				
CH	4	11	4	0
IZT	15	30	12	3
SLT	65	143	51	14
CUAUT	32	80	28	4
Total	116	264	95	21

\* Estudiantes inscritos al curso en Registro Escolar

**Tabla 4. Resultados de los estudiantes inscritos al curso y a la certificación**

Plantel	C			NC			NP			Total
	M	V	Sub total	M	V	Sub total	M	V	Sub total	
DV										
CH	4	0	4	0	0	0	0	0	0	4
IZT	0	6	6	3	1	4	2	0	2	12
SLT	20	9	29	6	2	8	11	3	14	51
CUAUT	12	0	12	10	0	10	4	2	6	28
Total	36	15	51	19	3	22	17	5	22	95

**Tabla 4.1 Resultados de los estudiantes que obtuvieron la certificación**

Plantel	"7"			"8"			"9"			"10"			Total
	M	V	Sub total	M	V	Sub total	M	V	Sub total	M	V	Sub total	
DV													
CH	2	0	2	2	0	2	0	0	0	0	0	0	4
IZT	0	2	2	0	2	2	0	2	2	0	0	0	6
SLT	9	1	10	4	3	7	5	3	8	2	2	4	29
CUAUT	3	0	3	5	0	5	4	0	4	0	0	0	12
Total	14	3	17	11	5	16	9	5	14	2	2	4	51

**Tabla 5. Resultados de los estudiantes inscritos sólo a la certificación**

Plantel	C			NC			NP			Total
	M	V	Sub total	M	V	Sub total	M	V	Sub total	
DV										
CH	0	0	0	0	0	0	0	0	0	0
IZT	0	0	0	0	0	0	2	1	3	3
SLT	1	2	3	2	0	2	6	3	9	14
CUAUT	2	0	2	0	0	0	1	1	2	4
Total	3	2	5	2	0	2	9	5	14	21

**Tabla 5.1 Resultados de los estudiantes que obtuvieron la certificación**

Plantel	"7"			"8"			"9"			"10"			Total
	M	V	Sub total	M	V	Sub total	M	V	Sub total	M	V	Sub total	
DV													
CH	0	0	0	0	0	0	0	0	0	0	0	0	0
IZT	0	0	0	0	0	0	0	0	0	0	0	0	0
SLT	0	0	0	1	1	2	0	1	1	0	0	0	3
CUAUT	1	0	1	1	0	1	0	0	0	0	0	0	2
Total	1	0	1	2	1	3	0	1	1	0	0	0	5