

Período de certificación: Intersemestral 2013-I (Julio 2013)

Curso: Química de la Célula

Academia: Química

Colegio: Ciencias y Humanidades

Tabla 1. Resultados globales de los estudiantes inscritos a la certificación

Total de estudiantes:	280
Turno matutino:	183
Turno vespertino:	97

Plantel	C			NC			NP			Total
	M	V	Sub total	M	V	Sub total	M	V	Sub total	
DV										
CH	19	12	31	9	3	12	2	6	8	51
IZT	29	17	46	10	4	14	7	3	10	70
SLT	30	18	48	31	16	47	11	10	21	116
CUAUT	27	5	32	3	1	4	5	2	7	43
Total	105	52	157	53	24	77	25	21	46	280

C: Obtuvieron la certificación, **NC:** No obtuvieron la certificación, **NP:** No se presentaron; **M:** Turno matutino, **V:** Turno vespertino
DV: Del Valle, **CH:** Centro Histórico, **IZT:** Iztapalapa, **SLT:** San Lorenzo Tezonco, **CUAUT:** Cuautepec



Tabla 2. Resultados de los estudiantes que obtuvieron la certificación

Total de estudiantes:	157
Turno matutino:	105
Turno vespertino:	52

Plantel	"7"			"8"			"9"			"10"			Total
	M	V	Sub total	M	V	Sub total	M	V	Sub total	M	V	Sub total	
DV													
CH	8	4	12	7	2	9	3	4	7	1	2	3	31
IZT	1	1	2	8	9	17	14	6	20	6	1	7	46
SLT	8	0	8	17	6	23	4	7	11	1	5	6	48
CUAUT	9	1	10	7	1	8	9	3	12	2	0	2	32
Total	26	6	32	39	18	57	30	20	50	10	8	18	157

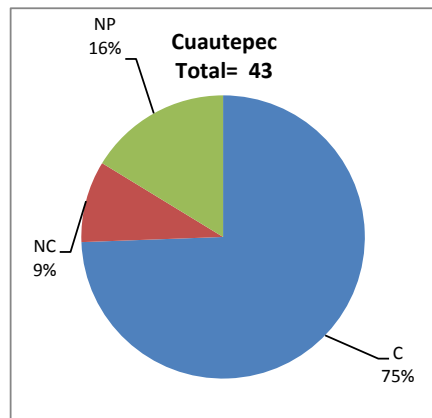
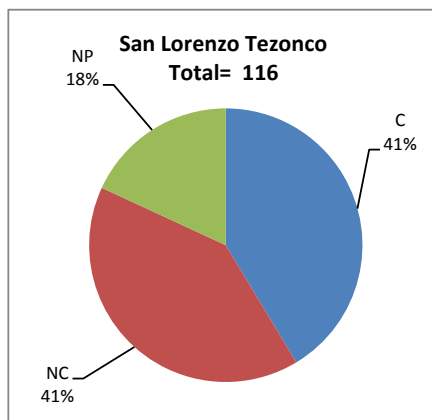
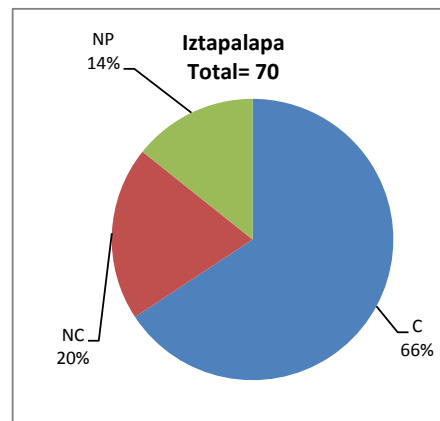
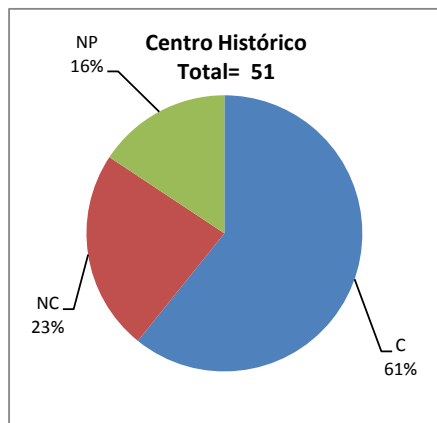
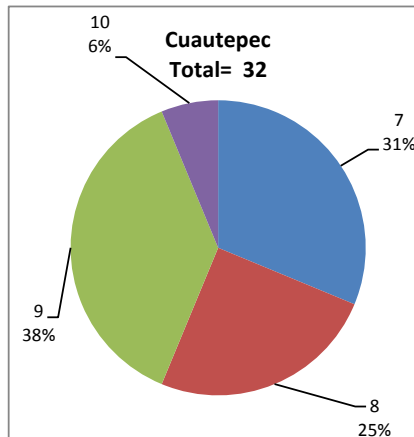
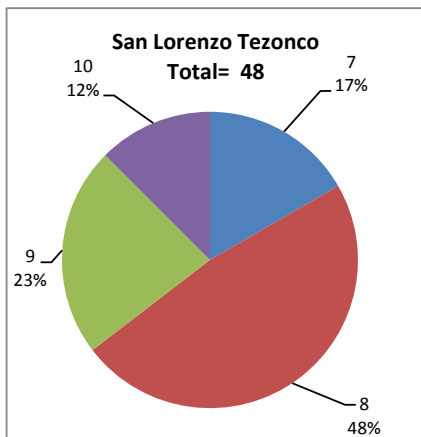
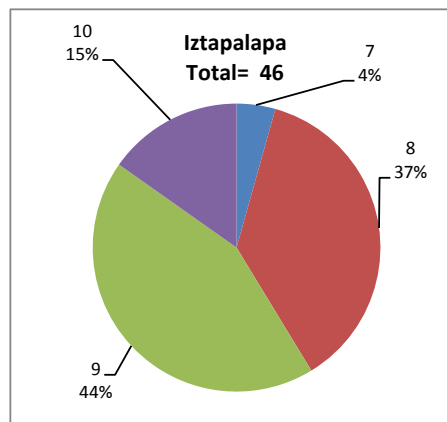
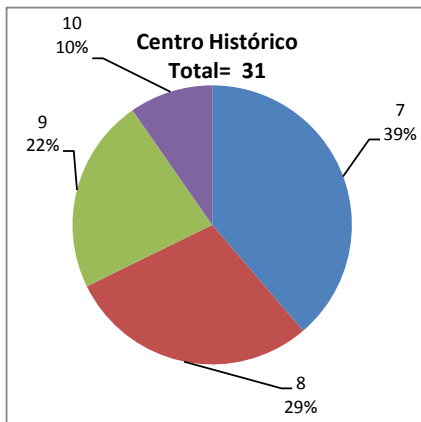

DESGLOSE DE RESULTADOS

Este apartado tiene como objetivo incluir información más detallada sobre el Balance de Resultados, así como proporcionar mayores elementos de análisis a los profesores y academias.

La información que se adiciona es un comparativo de los resultados que obtuvieron los estudiantes en los siguientes casos:

- a) Estudiantes inscritos a la certificación y al curso en Registro Escolar (que se supone asistieron a clases); y
- b) Estudiantes inscritos solamente a la certificación

ESTUDIANTES QUE SOLICITARON LA CERTIFICACIÓN

Tabla 3. Datos generales de los estudiantes

Estudiantes inscritos				
Plantel	Total a la certificación	Al curso*	Al curso y a la certificación	Sólo a la certificación
DV				
CH	51	69	45	6
IZT	70	96	62	8
SLT	116	137	84	32
CUAUT	43	64	36	7
Total	280	366	227	53

* Estudiantes inscritos al curso en Registro Escolar

Tabla 4. Resultados de los estudiantes inscritos al curso y a la certificación

Plantel	C			NC			NP			Total
	M	V	Sub total	M	V	Sub total	M	V	Sub total	
DV										
CH	19	11	30	7	2	9	1	5	6	45
IZT	28	13	41	8	4	12	6	3	9	62
SLT	21	16	37	19	12	31	7	9	16	84
CUAUT	24	5	29	2	1	3	2	2	4	36
Total	92	45	137	36	19	55	16	19	35	227

Tabla 4.1 Resultados de los estudiantes que obtuvieron la certificación

Plantel	"7"			"8"			"9"			"10"			Total
	M	V	Sub total	M	V	Sub total	M	V	Sub total	M	V	Sub total	
DV													
CH	8	4	12	7	2	9	3	3	6	1	2	3	30
IZT	1	1	2	8	5	13	13	6	19	6	1	7	41
SLT	6	0	6	12	6	18	2	6	8	1	4	5	37
CUAUT	7	1	8	7	1	8	8	3	11	2	0	2	29
Total	22	6	28	34	14	48	26	18	44	10	7	17	137

Tabla 5. Resultados de los estudiantes inscritos sólo a la certificación

Plantel	C			NC			NP			Total
	M	V	Sub total	M	V	Sub total	M	V	Sub total	
DV										
CH	0	1	1	2	1	3	1	1	2	6
IZT	1	4	5	2	0	2	1	0	1	8
SLT	9	2	11	12	4	16	4	1	5	32
CUAUT	3	0	3	1	0	1	3	0	3	7
Total	13	7	20	17	5	22	9	2	11	53

Tabla 5.1 Resultados de los estudiantes que obtuvieron la certificación

Plantel	"7"			"8"			"9"			"10"			Total
	M	V	Sub total	M	V	Sub total	M	V	Sub total	M	V	Sub total	
DV													
CH	0	0	0	0	0	0	0	1	1	0	0	0	1
IZT	0	0	0	0	4	4	1	0	1	0	0	0	5
SLT	2	0	2	5	0	5	2	1	3	0	1	1	11
CUAUT	2	0	2	0	0	0	1	0	1	0	0	0	3
Total	4	0	4	5	4	9	4	2	6	0	1	1	20