

Coordinación de Certificación y Registro
 13 de Junio de 2013

Período de certificación: Intersemestral 2012-II Fase 2 (Dic. 2012)
Academia: Comunicación y Cultura

Curso: Seminario de titulación (comunicación)
Colegio: Humanidades y Ciencias Sociales

Tabla 1. Resultados globales de los estudiantes inscritos a la certificación

Total de estudiantes:	59
Turno matutino:	44
Turno vespertino:	15

Plantel	C			NC			NP			Total
	M	V	Sub total	M	V	Sub total	M	V	Sub total	
DV										
CH	11	3	14	0	0	0	5	2	7	21
IZT										
SLT	20	4	24	0	1	1	0	3	3	28
CUAUT	5	1	6	0	0	0	3	1	4	10
Total	36	8	44	0	1	1	8	6	14	59

C: Obtuvieron la certificación, **NC:** No obtuvieron la certificación, **NP:** No se presentaron; **M:** Turno matutino, **V:** Turno vespertino
DV: Del Valle, **CH:** Centro Histórico, **IZT:** Iztapalapa, **SLT:** San Lorenzo Tezonco, **CUAUT:** Cuauhtepec

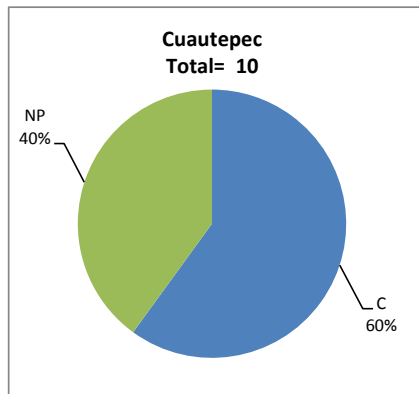
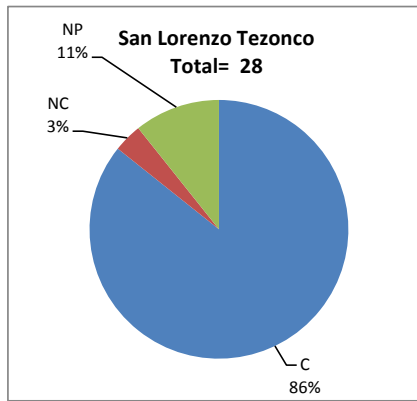
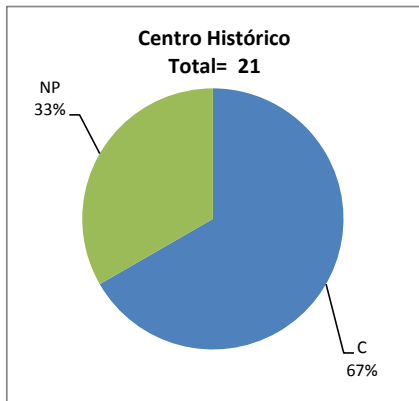

BALANCE DE RESULTADOS

Tabla 2. Resultados de los estudiantes que obtuvieron la certificación

Total de estudiantes:	44
Turno matutino:	36
Turno vespertino:	8

Plantel	"7"			"8"			"9"			"10"			Total
	M	V	Sub total	M	V	Sub total	M	V	Sub total	M	V	Sub total	
DV													
CH	0	1	1	1	1	2	3	1	4	7	0	7	14
IZT													
SLT	0	0	0	2	0	2	6	2	8	12	2	14	24
CUAUT	0	0	0	0	1	1	2	0	2	3	0	3	6
Total	0	1	1	3	2	5	11	3	14	22	2	24	44

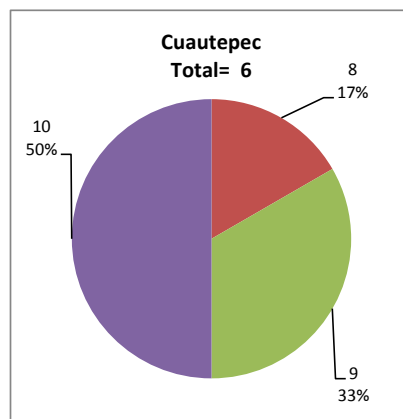
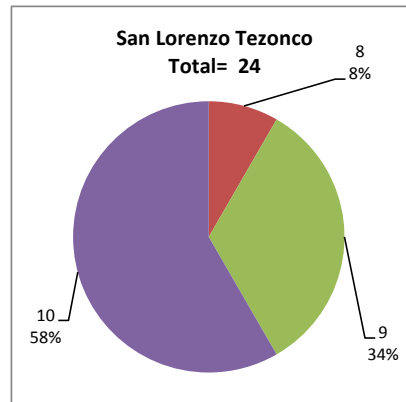
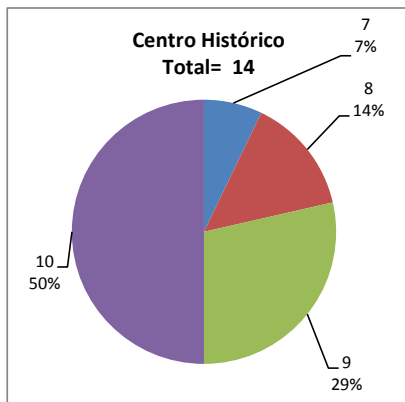

DESGLOSE DE RESULTADOS

Este apartado tiene como objetivo incluir información más detallada sobre el Balance de Resultados, así como proporcionar mayores elementos de análisis a los profesores y academias.

La información que se adiciona es un comparativo de los resultados que obtuvieron los estudiantes en los siguientes casos:

- a) Estudiantes inscritos a la certificación y al curso en Registro Escolar (que se supone asistieron a clases); y
- b) Estudiantes inscritos solamente a la certificación

ESTUDIANTES QUE SOLICITARON LA CERTIFICACIÓN

Tabla 3. Datos generales de los estudiantes

Plantel	Estudiantes inscritos			
	Total a la certificación	Al curso*	Al curso y a la certificación	Sólo a la certificación
DV				
CH	21	19	10	12
IZT				
SLT	28	135	15	12
CUAUT	10	57	9	1
Total	59	211	34	25

* Estudiantes inscritos al curso en Registro Escolar

Tabla 4. Resultados de los estudiantes inscritos al curso y a la certificación

Plantel	C			NC			NP			Total
	M	V	Sub total	M	V	Sub total	M	V	Sub total	
DV										
CH	6	1	7	0	0	0	3	0	3	10
IZT										
SLT	14	1	15	0	0	0	0	0	0	15
CUAUT	5	1	6	0	0	0	3	0	3	9
Total	25	3	28	0	0	0	6	0	6	34

Tabla 4.1 Resultados de los estudiantes que obtuvieron la certificación

Plantel	"7"			"8"			"9"			"10"			Total
	M	V	Sub total	M	V	Sub total	M	V	Sub total	M	V	Sub total	
DV													
CH	0	1	1	0	0	0	1	0	1	5	0	5	7
IZT													
SLT	0	0	0	1	0	1	4	0	4	9	1	10	15
CUAUT	0	0	0	0	1	1	2	0	2	3	0	3	6
Total	0	1	1	1	1	2	7	0	7	17	1	18	28

Tabla 5. Resultados de los estudiantes inscritos sólo a la certificación

Plantel	C			NC			NP			Total
	M	V	Sub total	M	V	Sub total	M	V	Sub total	
DV										
CH	5	2	7	0	1	1	2	2	4	12
IZT										
SLT	6	3	9	0	0	0	0	3	3	12
CUAUT	0	0	0	0	0	0	0	1	1	1
Total	11	5	16	0	1	1	2	6	8	25

Tabla 5.1 Resultados de los estudiantes que obtuvieron la certificación

Plantel	"7"			"8"			"9"			"10"			Total
	M	V	Sub total	M	V	Sub total	M	V	Sub total	M	V	Sub total	
DV													
CH	0	0	0	1	1	2	2	1	3	2	0	2	7
IZT													
SLT	0	0	0	1	0	1	2	2	4	3	1	4	9
CUAUT	0	0	0	0	0	0	0	0	0	0	0	0	0
Total	0	0	0	2	1	3	4	3	7	5	1	6	16