

Período de certificación: Intersemestral 2012-II Fase 2 (Dic. 2012)
Academia: Arte y Patrimonio Cultural

Curso: Seminario de Investigación
Colegio: Humanidades y Ciencias Sociales

Tabla 1. Resultados globales de los estudiantes inscritos a la certificación

Total de estudiantes:	56
Turno matutino:	19
Turno vespertino:	37

Plantel	C			NC			NP			Total
	M	V	Sub total	M	V	Sub total	M	V	Sub total	
DV										
CH	3	5	8	1	0	1	1	2	3	12
IZT										
SLT	2	20	22	0	0	0	0	3	3	25
CUAUT	12	3	15	0	1	1	0	3	3	19
Total	17	28	45	1	1	2	1	8	9	56

C: Obtuvieron la certificación, **NC:** No obtuvieron la certificación, **NP:** No se presentaron; **M:** Turno matutino, **V:** Turno vespertino
DV: Del Valle, **CH:** Centro Histórico, **IZT:** Iztapalapa, **SLT:** San Lorenzo Tezonco, **CUAUT:** Cuatepec



Tabla 2. Resultados de los estudiantes que obtuvieron la certificación

Total de estudiantes:	45
Turno matutino:	17
Turno vespertino:	28

Plantel	"7"			"8"			"9"			"10"			Total
	M	V	Sub total	M	V	Sub total	M	V	Sub total	M	V	Sub total	
DV													
CH	1	1	2	0	3	3	1	1	2	1	0	1	8
IZT													
SLT	0	0	0	0	7	7	0	9	9	2	4	6	22
CUAUT	0	0	0	3	1	4	5	1	6	4	1	5	15
Total	1	1	2	3	11	14	6	11	17	7	5	12	45

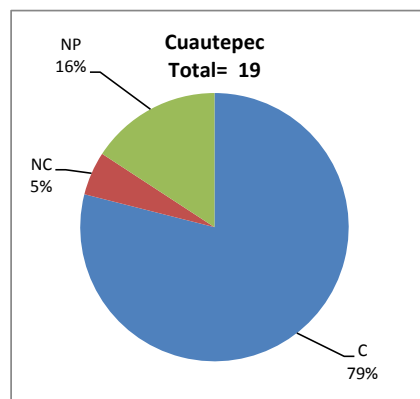
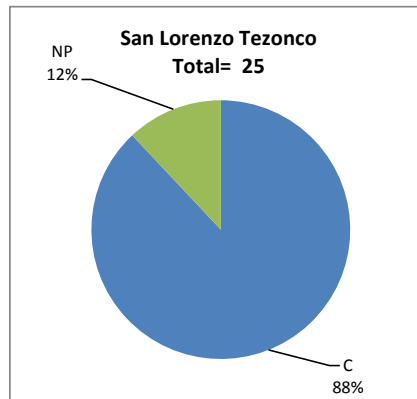
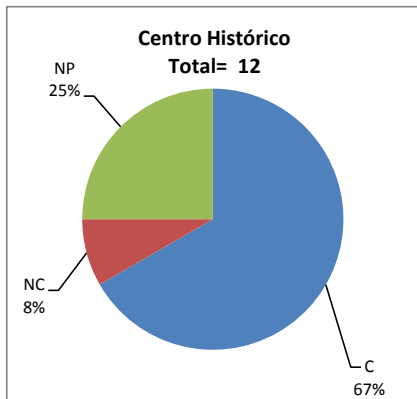
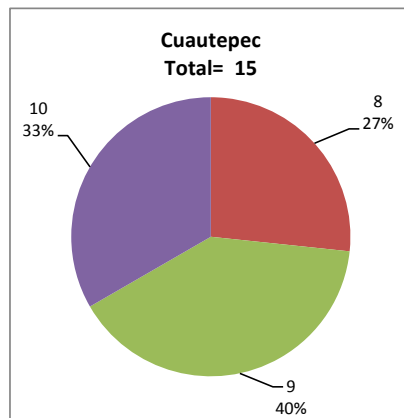
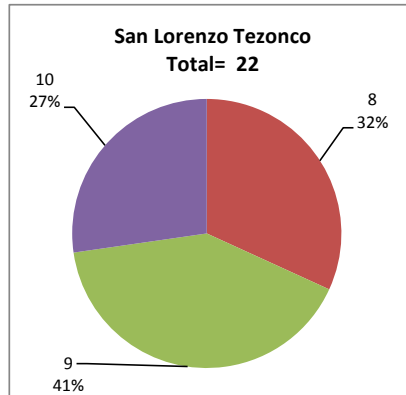
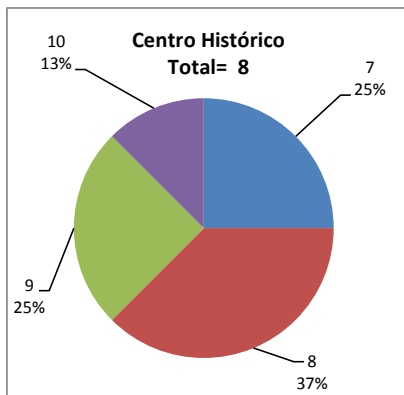

DESGLOSE DE RESULTADOS

Este apartado tiene como objetivo incluir información más detallada sobre el Balance de Resultados, así como proporcionar mayores elementos de análisis a los profesores y academias.

La información que se adiciona es un comparativo de los resultados que obtuvieron los estudiantes en los siguientes casos:

- Estudiantes inscritos a la certificación y al curso en Registro Escolar (que se supone asistieron a clases); y
- Estudiantes inscritos solamente a la certificación

ESTUDIANTES QUE SOLICITARON LA CERTIFICACIÓN

Tabla 3. Datos generales de los estudiantes

Plantel	Estudiantes inscritos			
	Total a la certificación	Al curso*	Al curso y a la certificación	Sólo a la certificación
DV				
CH	12	31	10	2
IZT				
SLT	25	58	21	4
CUAUT	19	7	17	2
Total	56	96	48	8

* Estudiantes inscritos al curso en Registro Escolar

Tabla 4. Resultados de los estudiantes inscritos al curso y a la certificación

Plantel	C			NC			NP			Total
	M	V	Sub total	M	V	Sub total	M	V	Sub total	
DV										
CH	2	5	7	1	0	1	1	1	2	10
IZT										
SLT	2	17	19	0	0	0	0	2	2	21
CUAUT	10	3	13	0	1	1	0	3	3	17
Total	14	25	39	1	1	2	1	6	7	48

Tabla 4.1 Resultados de los estudiantes que obtuvieron la certificación

Plantel	"7"			"8"			"9"			"10"			Total
	M	V	Sub total	M	V	Sub total	M	V	Sub total	M	V	Sub total	
DV													
CH	1	1	2	0	3	3	0	1	1	1	0	1	7
IZT													
SLT	0	0	0	0	5	5	0	8	8	2	4	6	19
CUAUT	0	0	0	2	1	3	5	1	6	3	1	4	13
Total	1	1	2	2	9	11	5	10	15	6	5	11	39

BALANCE DE RESULTADOS

Tabla 5. Resultados de los estudiantes inscritos sólo a la certificación

Plantel	C			NC			NP			Total
	M	V	Sub total	M	V	Sub total	M	V	Sub total	
DV										
CH	1	0	1	0	0	0	0	1	1	2
IZT										
SLT	0	3	3	0	0	0	0	1	1	4
CUAUT	2	0	2	0	0	0	0	0	0	2
Total	3	3	6	0	0	0	0	2	2	8

Tabla 5.1 Resultados de los estudiantes que obtuvieron la certificación

Plantel	"7"			"8"			"9"			"10"			Total
	M	V	Sub total	M	V	Sub total	M	V	Sub total	M	V	Sub total	
DV													
CH	0	0	0	0	0	0	1	0	1	0	0	0	1
IZT													
SLT	0	0	0	0	2	2	0	1	1	1	0	1	4
CUAUT	0	0	0	1	0	1	0	0	0	0	0	0	1
Total	0	0	0	1	2	3	1	1	2	1	0	1	6