

Coordinación de Certificación y Registro
 13 de Junio de 2013

Período de certificación: Intersemestral 2012-II Fase 2 (Dic. 2012) **Curso:** Publicidad y propaganda
Academia: Comunicación y Cultura **Colegio:** Humanidades y Ciencias Sociales

Tabla 1. Resultados globales de los estudiantes inscritos a la certificación

Total de estudiantes:	163
Turno matutino:	130
Turno vespertino:	33

Plantel	C			NC			NP			Total
	M	V	Sub total	M	V	Sub total	M	V	Sub total	
DV										
CH	13	7	20	8	0	8	0	0	0	28
IZT										
SLT	57	20	77	3	0	3	3	2	5	85
CUAUT	43	2	45	0	2	2	3	0	3	50
Total	113	29	142	11	2	13	6	2	8	163

C: Obtuvieron la certificación, **NC:** No obtuvieron la certificación, **NP:** No se presentaron; **M:** Turno matutino, **V:** Turno vespertino
DV: Del Valle, **CH:** Centro Histórico, **IZT:** Iztapalapa, **SLT:** San Lorenzo Tezonco, **CUAUT:** Cuauhtémoc

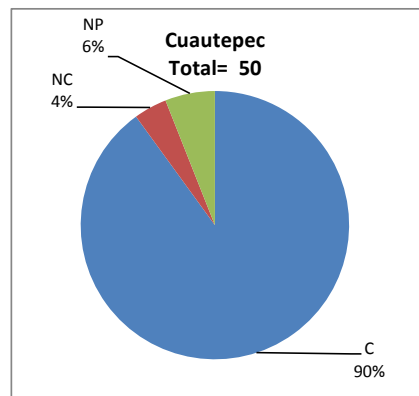
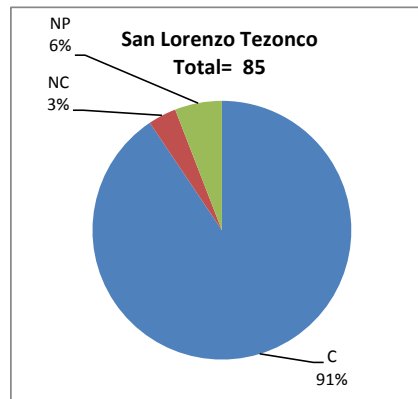
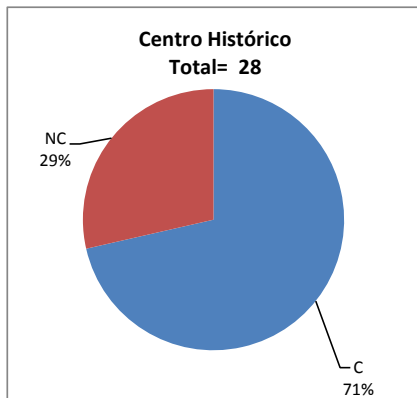

BALANCE DE RESULTADOS

Tabla 2. Resultados de los estudiantes que obtuvieron la certificación

Total de estudiantes:	142
Turno matutino:	113
Turno vespertino:	29

Plantel	"7"			"8"			"9"			"10"			Total
	M	V	Sub total	M	V	Sub total	M	V	Sub total	M	V	Sub total	
DV													
CH	3	5	8	5	0	5	5	2	7	0	0	0	20
IZT													
SLT	3	1	4	17	6	23	20	2	22	17	11	28	77
CUAUT	0	0	0	4	0	4	6	0	6	33	2	35	45
Total	6	6	12	26	6	32	31	4	35	50	13	63	142

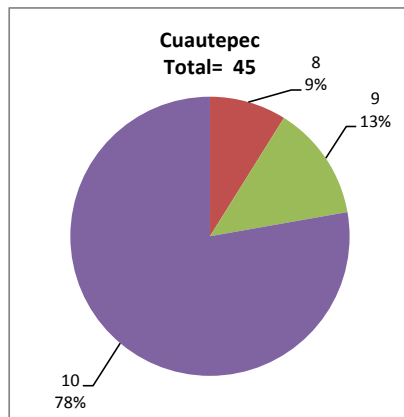
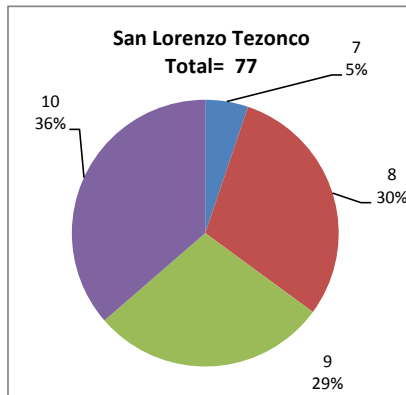
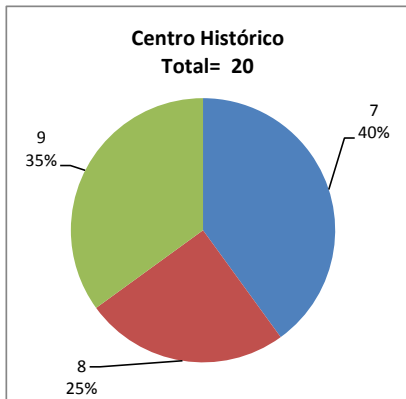

DESGLOSE DE RESULTADOS

Este apartado tiene como objetivo incluir información más detallada sobre el Balance de Resultados, así como proporcionar mayores elementos de análisis a los profesores y academias.

La información que se adiciona es un comparativo de los resultados que obtuvieron los estudiantes en los siguientes casos:

- a) Estudiantes inscritos a la certificación y al curso en Registro Escolar (que se supone asistieron a clases); y
- b) Estudiantes inscritos solamente a la certificación

ESTUDIANTES QUE SOLICITARON LA CERTIFICACIÓN

Tabla 3. Datos generales de los estudiantes

Estudiantes inscritos				
Plantel	Total a la certificación	Al curso*	Al curso y a la certificación	Sólo a la certificación
DV				
CH	28	60	23	5
IZT				
SLT	85	120	72	13
CUAUT	50	63	30	20
Total	163	243	125	38

* Estudiantes inscritos al curso en Registro Escolar

Tabla 4. Resultados de los estudiantes inscritos al curso y a la certificación

Plantel	C			NC			NP			Total
	M	V	Sub total	M	V	Sub total	M	V	Sub total	
DV										
CH	12	7	19	4	0	4	0	0	0	23
IZT										
SLT	48	17	65	3	0	3	2	2	4	72
CUAUT	27	0	27	0	1	1	2	0	2	30
Total	87	24	111	7	1	8	4	2	6	125

Tabla 4.1 Resultados de los estudiantes que obtuvieron la certificación

Plantel	"7"			"8"			"9"			"10"			Total
	M	V	Sub total	M	V	Sub total	M	V	Sub total	M	V	Sub total	
DV													
CH	3	5	8	4	0	4	5	2	7	0	0	0	19
IZT													
SLT	3	0	3	14	4	18	16	2	18	15	11	26	65
CUAUT	0	0	0	3	0	3	3	0	3	21	0	21	27
Total	6	5	11	21	4	25	24	4	28	36	11	47	111

Tabla 5. Resultados de los estudiantes inscritos sólo a la certificación

Plantel	C			NC			NP			Total
	M	V	Sub total	M	V	Sub total	M	V	Sub total	
DV										
CH	1	0	1	4	0	4	0	0	0	5
IZT										
SLT	9	3	12	0	0	0	1	0	1	13
CUAUT	16	2	18	0	1	1	1	0	1	20
Total	26	5	31	4	1	5	2	0	2	38

Tabla 5.1 Resultados de los estudiantes que obtuvieron la certificación

Plantel	"7"			"8"			"9"			"10"			Total
	M	V	Sub total	M	V	Sub total	M	V	Sub total	M	V	Sub total	
DV													
CH	0	0	0	1	0	1	0	0	0	0	0	0	1
IZT													
SLT	0	1	1	3	2	5	4	0	4	2	0	2	12
CUAUT	0	0	0	1	0	1	3	0	3	12	2	14	18
Total	0	1	1	5	2	7	7	0	7	14	2	16	31