

Coordinación de Certificación y Registro
 13 de Junio de 2013

Período de certificación: Intersemestral 2012-II Fase 2 (Dic. 2012) **Curso:** Medio Radiofonico
Academia: Comunicación y Cultura **Colegio:** Humanidades y Ciencias Sociales

Tabla 1. Resultados globales de los estudiantes inscritos a la certificación

Total de estudiantes:	143
Turno matutino:	76
Turno vespertino:	67

Plantel	C			NC			NP			Total
	M	V	Sub total	M	V	Sub total	M	V	Sub total	
DV										
CH										
IZT										
SLT	43	47	90	3	1	4	2	8	10	104
CUAUT	28	10	38	0	0	0	0	1	1	39
Total	71	57	128	3	1	4	2	9	11	143

C: Obtuvieron la certificación, **NC:** No obtuvieron la certificación, **NP:** No se presentaron; **M:** Turno matutino, **V:** Turno vespertino
DV: Del Valle, **CH:** Centro Histórico, **IZT:** Iztapalapa, **SLT:** San Lorenzo Tezonco, **CUAUT:** Cuauhtémoc

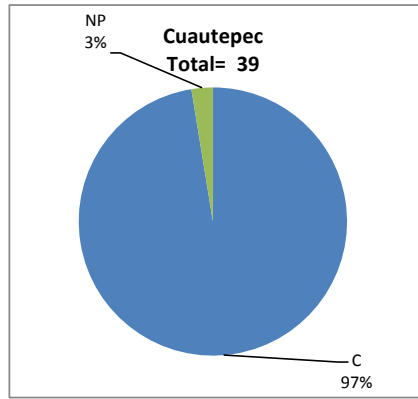
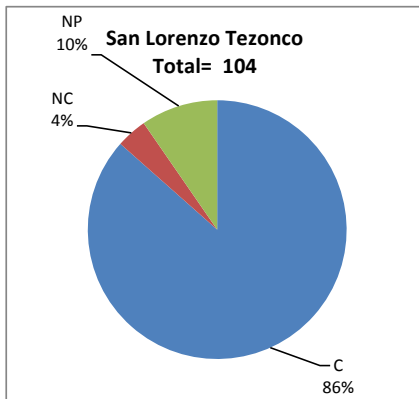

BALANCE DE RESULTADOS

Tabla 2. Resultados de los estudiantes que obtuvieron la certificación

Total de estudiantes:	128
Turno matutino:	71
Turno vespertino:	57

Plantel	"7"			"8"			"9"			"10"			Total
	M	V	Sub total	M	V	Sub total	M	V	Sub total	M	V	Sub total	
DV													
CH													
IZT													
SLT	3	0	3	15	16	31	16	11	27	9	20	29	90
CUAUT	0	0	0	7	1	8	7	5	12	14	4	18	38
Total	3	0	3	22	17	39	23	16	39	23	24	47	128

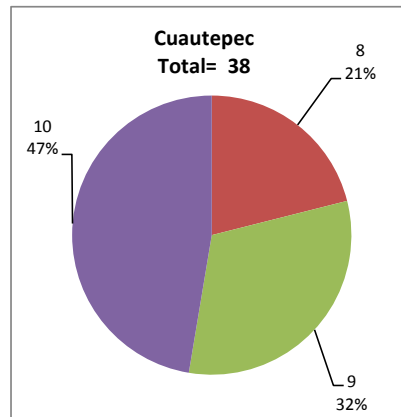
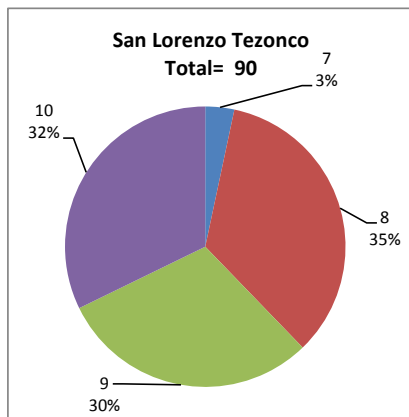

DESGLOSE DE RESULTADOS

Este apartado tiene como objetivo incluir información más detallada sobre el Balance de Resultados, así como proporcionar mayores elementos de análisis a los profesores y academias.

La información que se adiciona es un comparativo de los resultados que obtuvieron los estudiantes en los siguientes casos:

- a) Estudiantes inscritos a la certificación y al curso en Registro Escolar (que se supone asistieron a clases); y
- b) Estudiantes inscritos solamente a la certificación

ESTUDIANTES QUE SOLICITARON LA CERTIFICACIÓN

Tabla 3. Datos generales de los estudiantes

Plantel	Estudiantes inscritos			
	Total a la certificación	Al curso*	Al curso y a la certificación	Sólo a la certificación
DV				
CH	0	58	0	0
IZT				
SLT	104	149	80	24
CUAUT	39	86	30	9
Total	143	293	110	33

* Estudiantes inscritos al curso en Registro Escolar

Tabla 4. Resultados de los estudiantes inscritos al curso y a la certificación

Plantel	C			NC			NP			Total
	M	V	Sub total	M	V	Sub total	M	V	Sub total	
DV										
CH										
IZT										
SLT	40	32	72	3	0	3	1	4	5	80
CUAUT	21	9	30	0	0	0	0	0	0	30
Total	61	41	102	3	0	3	1	4	5	110

Tabla 4.1 Resultados de los estudiantes que obtuvieron la certificación

Plantel	"7"			"8"			"9"			"10"			Total
	M	V	Sub total	M	V	Sub total	M	V	Sub total	M	V	Sub total	
DV													
CH													
IZT													
SLT	2	0	2	14	8	22	16	10	26	8	14	22	72
CUAUT	0	0	0	3	1	4	5	5	10	13	3	16	30
Total	2	0	2	17	9	26	21	15	36	21	17	38	102

BALANCE DE RESULTADOS

Tabla 5. Resultados de los estudiantes inscritos sólo a la certificación

Plantel	C			NC			NP			Total
	M	V	Sub total	M	V	Sub total	M	V	Sub total	
DV										
CH										
IZT										
SLT	3	15	18	0	1	1	1	4	5	24
CUAUT	7	1	8	0	0	0	0	1	1	9
Total	10	16	26	0	1	1	1	5	6	33

Tabla 5.1 Resultados de los estudiantes que obtuvieron la certificación

Plantel	"7"			"8"			"9"			"10"			Total
	M	V	Sub total	M	V	Sub total	M	V	Sub total	M	V	Sub total	
DV													
CH													
IZT													
SLT	1	0	1	1	8	9	0	1	1	1	6	7	18
CUAUT	0	0	0	4	0	4	2	0	2	1	1	2	8
Total	1	0	1	5	8	13	2	1	3	2	7	9	26