

Período de certificación: Intersemestral 2012-II Fase 2 (Dic. 2012)

Curso: Estudios sociales e históricos III

Academia: Estudios Sociales e Históricos

Colegio: Humanidades y Ciencias Sociales

Tabla 1. Resultados globales de los estudiantes inscritos a la certificación

Total de estudiantes:	158
Turno matutino:	109
Turno vespertino:	49

Plantel	C			NC			NP			Total
	M	V	Sub total	M	V	Sub total	M	V	Sub total	
DV										
CH	3	6	9	4	3	7	4	6	10	26
IZT	3	2	5	4	2	6	6	3	9	20
SLT	25	14	39	9	3	12	8	8	16	67
CUAUT	36	1	37	0	0	0	7	1	8	45
Total	67	23	90	17	8	25	25	18	43	158

C: Obtuvieron la certificación, **NC:** No obtuvieron la certificación, **NP:** No se presentaron; **M:** Turno matutino, **V:** Turno vespertino
DV: Del Valle, **CH:** Centro Histórico, **IZT:** Iztapalapa, **SLT:** San Lorenzo Tezonco, **CUAUT:** Cuauhtémoc

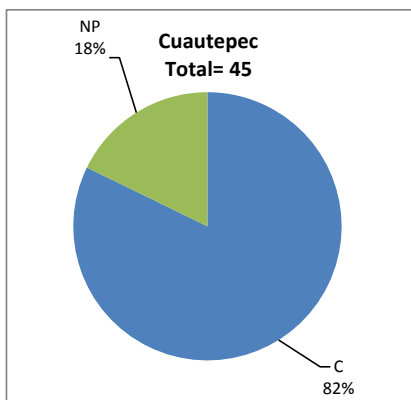
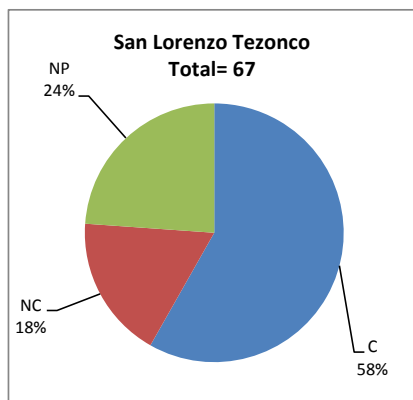
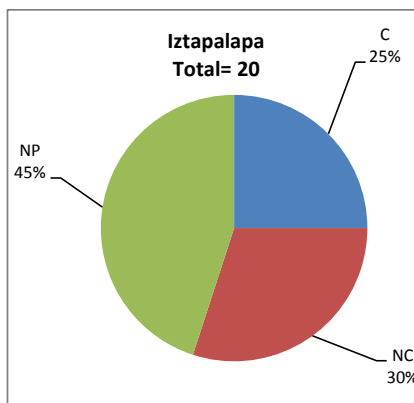
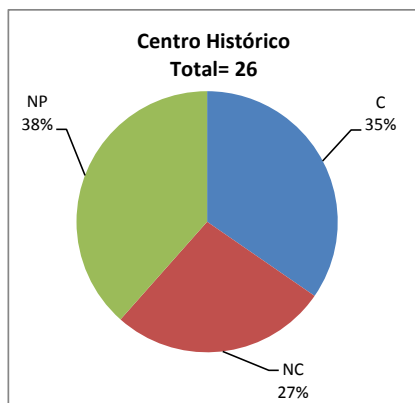

BALANCE DE RESULTADOS

Tabla 2. Resultados de los estudiantes que obtuvieron la certificación

Total de estudiantes:	90
Turno matutino:	67
Turno vespertino:	23

Plantel	"7"			"8"			"9"			"10"			Total
	M	V	Sub total	M	V	Sub total	M	V	Sub total	M	V	Sub total	
DV													
CH	0	3	3	0	0	0	3	0	3	0	3	3	9
IZT	0	0	0	1	1	2	1	1	2	1	0	1	5
SLT	4	0	4	7	2	9	9	8	17	5	4	9	39
CUAUT	4	0	4	11	1	12	9	0	9	12	0	12	37
Total	8	3	11	19	4	23	22	9	31	18	7	25	90

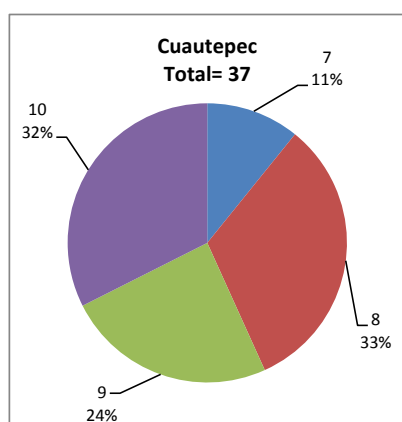
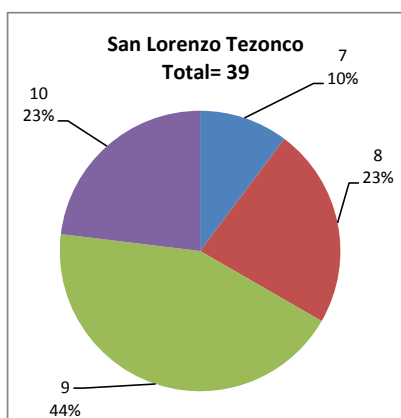
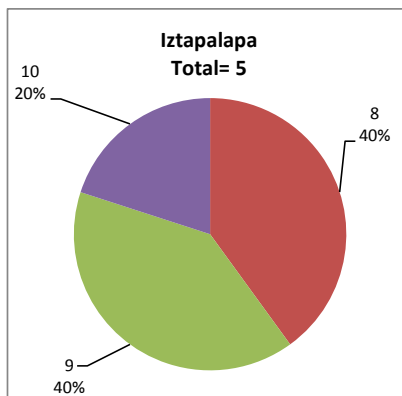
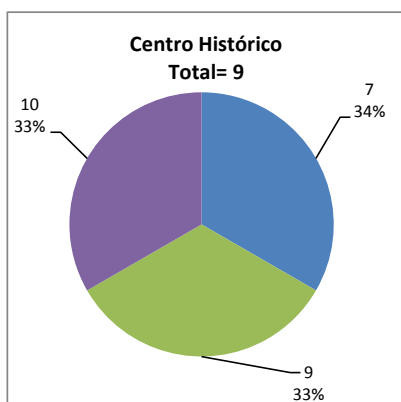

DESGLOSE DE RESULTADOS

Este apartado tiene como objetivo incluir información más detallada sobre el Balance de Resultados, así como proporcionar mayores elementos de análisis a los profesores y academias.

La información que se adiciona es un comparativo de los resultados que obtuvieron los estudiantes en los siguientes casos:

- Estudiantes inscritos a la certificación y al curso en Registro Escolar (que se supone asistieron a clases); y
- Estudiantes inscritos solamente a la certificación

ESTUDIANTES QUE SOLICITARON LA CERTIFICACIÓN

Tabla 3. Datos generales de los estudiantes

Estudiantes inscritos

Plantel	Total a la certificación	Al curso*	Al curso y a la certificación	Sólo a la certificación
DV				
CH	26	60	9	17
IZT	20	29	9	11
SLT	67	89	28	39
CUAUT	45	84	34	11
Total	158	262	80	78

* Estudiantes inscritos al curso en Registro Escolar

Tabla 4. Resultados de los estudiantes inscritos al curso y a la certificación

Plantel	C			NC			NP			Total
	M	V	Sub total	M	V	Sub total	M	V	Sub total	
DV										
CH	1	4	5	2	1	3	0	1	1	9
IZT	1	2	3	2	0	2	2	2	4	9
SLT	16	4	20	3	1	4	2	2	4	28
CUAUT	28	0	28	0	0	0	5	1	6	34
Total	46	10	56	7	2	9	9	6	15	80

Tabla 4.1 Resultados de los estudiantes que obtuvieron la certificación

Plantel	"7"			"8"			"9"			"10"			Total
	M	V	Sub total	M	V	Sub total	M	V	Sub total	M	V	Sub total	
DV													
CH	0	1	1	0	0	0	1	0	1	0	3	3	5
IZT	0	0	0	0	1	1	0	1	1	1	0	1	3
SLT	2	0	2	6	0	6	5	4	9	3	0	3	20
CUAUT	2	0	2	9	0	9	7	0	7	10	0	10	28
Total	4	1	5	15	1	16	13	5	18	14	3	17	56

Tabla 5. Resultados de los estudiantes inscritos sólo a la certificación

Plantel	C			NC			NP			Total
	M	V	Sub total	M	V	Sub total	M	V	Sub total	
DV										
CH	2	2	4	2	2	4	4	5	9	17
IZT	2	0	2	2	2	4	4	1	5	11
SLT	9	10	19	6	2	8	6	6	12	39
CUAUT	8	1	9	0	0	0	2	0	2	11
Total	21	13	34	10	6	16	16	12	28	78

Tabla 5.1 Resultados de los estudiantes que obtuvieron la certificación

Plantel	"7"			"8"			"9"			"10"			Total
	M	V	Sub total	M	V	Sub total	M	V	Sub total	M	V	Sub total	
DV													
CH	0	2	2	0	0	0	2	0	2	0	0	0	4
IZT	0	0	0	1	0	1	1	0	1	0	0	0	2
SLT	2	0	2	1	2	3	4	4	8	2	4	6	19
CUAUT	2	0	2	2	1	3	2	0	2	2	0	2	9
Total	4	2	6	4	3	7	9	4	13	4	4	8	34