

**Período de certificación:** Intersemestral 2012-II Fase 2 (Dic. 2012)

**Curso:** Estudios sociales e históricos I

**Academia:** Estudios Sociales e Históricos

**Colegio:** Humanidades y Ciencias Sociales

**Tabla 1. Resultados globales de los estudiantes inscritos a la certificación**

<b>Total de estudiantes:</b>	173
<b>Turno matutino:</b>	111
<b>Turno vespertino:</b>	62

Plantel	C			NC			NP			Total
	M	V	Sub total	M	V	Sub total	M	V	Sub total	
DV	5	0	5	1	1	2	0	3	3	10
CH										
IZT	3	4	7	1	2	3	2	1	3	13
SLT	37	24	61	17	4	21	23	10	33	115
CUAUT	11	6	17	2	2	4	9	5	14	35
<b>Total</b>	<b>56</b>	<b>34</b>	<b>90</b>	<b>21</b>	<b>9</b>	<b>30</b>	<b>34</b>	<b>19</b>	<b>53</b>	<b>173</b>

**C:** Obtuvieron la certificación, **NC:** No obtuvieron la certificación, **NP:** No se presentaron; **M:** Turno matutino, **V:** Turno vespertino

**DV:** Del Valle, **CH:** Centro Histórico, **IZT:** Iztapalapa, **SLT:** San Lorenzo Tezonco, **CUAUT:** Cuauhtemoc

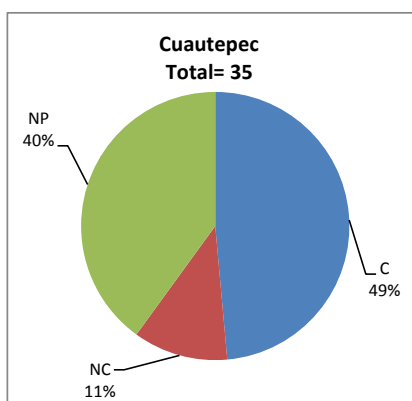
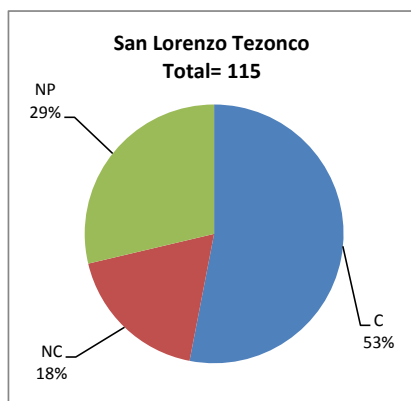
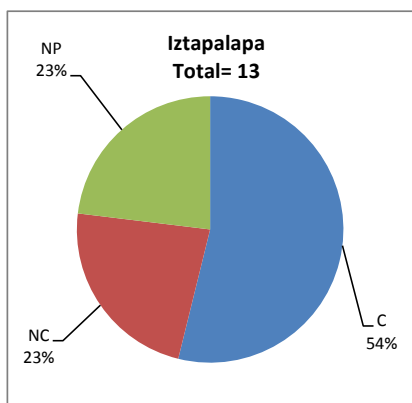
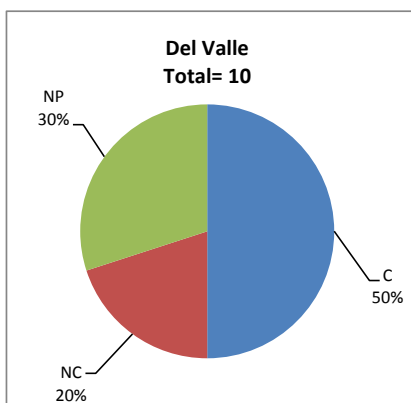

## BALANCE DE RESULTADOS

Tabla 2. Resultados de los estudiantes que obtuvieron la certificación

<b>Total de estudiantes:</b>	90
<b>Turno matutino:</b>	56
<b>Turno vespertino:</b>	34

Plantel	"7"			"8"			"9"			"10"			Total
	M	V	Sub total	M	V	Sub total	M	V	Sub total	M	V	Sub total	
DV	0	0	0	1	0	1	3	0	3	1	0	1	5
CH													
IZT	0	0	0	1	2	3	0	0	0	2	2	4	7
SLT	16	1	17	13	12	25	7	9	16	1	2	3	61
CUAUT	0	1	1	6	0	6	3	4	7	2	1	3	17
<b>Total</b>	<b>16</b>	<b>2</b>	<b>18</b>	<b>21</b>	<b>14</b>	<b>35</b>	<b>13</b>	<b>13</b>	<b>26</b>	<b>6</b>	<b>5</b>	<b>11</b>	<b>90</b>

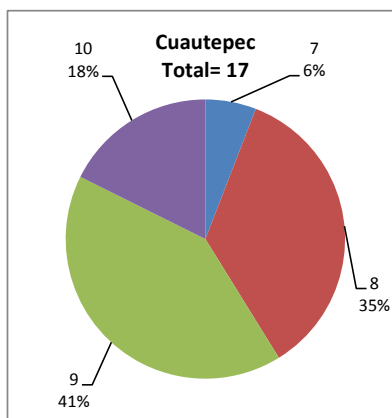
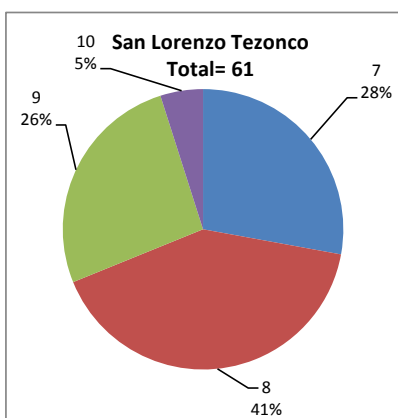
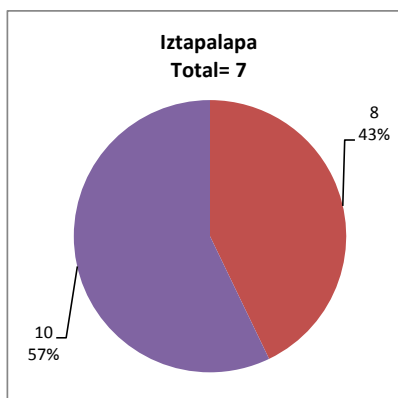
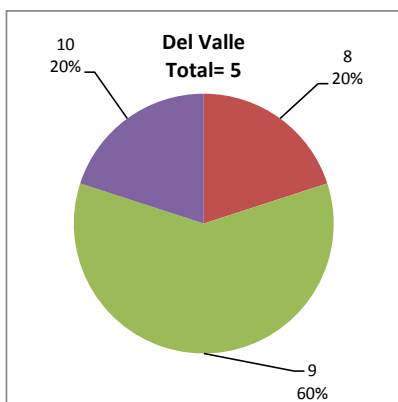

### DESGLOSE DE RESULTADOS

Este apartado tiene como objetivo incluir información más detallada sobre el Balance de Resultados, así como proporcionar mayores elementos de análisis a los profesores y academias.

La información que se adiciona es un comparativo de los resultados que obtuvieron los estudiantes en los siguientes casos:

- a) Estudiantes inscritos a la certificación y al curso en Registro Escolar (que se supone asistieron a clases); y
- b) Estudiantes inscritos solamente a la certificación

### ESTUDIANTES QUE SOLICITARON LA CERTIFICACIÓN

**Tabla 3. Datos generales de los estudiantes**

#### Estudiantes inscritos

Plantel	Total a la certificación	Al curso*	Al curso y a la certificación	Sólo a la certificación
DV	10	30	1	9
CH				
IZT	13	46	11	2
SLT	115	123	44	71
CUAUT	35	70	16	19
Total	173	269	72	101

\* Estudiantes inscritos al curso en Registro Escolar

**Tabla 4. Resultados de los estudiantes inscritos al curso y a la certificación**

Plantel	C			NC			NP			Total
	M	V	Sub total	M	V	Sub total	M	V	Sub total	
DV	0	0	0	1	0	1	0	0	0	1
CH										
IZT	3	4	7	1	2	3	0	1	1	11
SLT	16	14	30	5	1	6	7	1	8	44
CUAUT	5	3	8	1	0	1	5	2	7	16
Total	24	21	45	8	3	11	12	4	16	72

**Tabla 4.1 Resultados de los estudiantes que obtuvieron la certificación**

Plantel	"7"			"8"			"9"			"10"			Total
	M	V	Sub total	M	V	Sub total	M	V	Sub total	M	V	Sub total	
DV	0	0	0	0	0	0	0	0	0	0	0	0	0
CH													
IZT	0	0	0	1	2	3	0	0	0	2	2	4	7
SLT	8	1	9	5	6	11	3	6	9	0	1	1	30
CUAUT	0	0	0	2	0	2	2	2	4	1	1	2	8
Total	8	1	9	8	8	16	5	8	13	3	4	7	45

**Tabla 5. Resultados de los estudiantes inscritos sólo a la certificación**

Plantel	C			NC			NP			Total
	M	V	Sub total	M	V	Sub total	M	V	Sub total	
DV	5	0	5	0	1	1	0	3	3	9
CH										
IZT	0	0	0	0	0	0	2	0	2	2
SLT	21	10	31	12	3	15	16	9	25	71
CUAUT	6	3	9	1	2	3	4	3	7	19
Total	32	13	45	13	6	19	22	15	37	101

**Tabla 5.1 Resultados de los estudiantes que obtuvieron la certificación**

Plantel	"7"			"8"			"9"			"10"			Total
	M	V	Sub total	M	V	Sub total	M	V	Sub total	M	V	Sub total	
DV	0	0	0	1	0	1	3	0	3	1	0	1	5
CH													
IZT	0	0	0	0	0	0	0	0	0	0	0	0	0
SLT	8	0	8	8	6	14	4	3	7	1	1	2	31
CUAUT	0	1	1	4	0	4	1	2	3	1	0	1	9
Total	8	1	9	13	6	19	8	5	13	3	1	4	45