

Período de certificación: Intersemestral 2012-II Fase 2 (Dic. 2012)
Academia: Comunicación y Cultura

Curso: Comunicación Política
Colegio: Humanidades y Ciencias Sociales

Tabla 1. Resultados globales de los estudiantes inscritos a la certificación

Total de estudiantes:	141
Turno matutino:	107
Turno vespertino:	34

Plantel	C			NC			NP			Total
	M	V	Sub total	M	V	Sub total	M	V	Sub total	
DV										
CH	21	3	24	2	5	7	4	0	4	35
IZT										
SLT	43	10	53	0	1	1	3	2	5	59
CUAUT	34	13	47	0	0	0	0	0	0	47
Total	98	26	124	2	6	8	7	2	9	141

C: Obtuvieron la certificación, **NC:** No obtuvieron la certificación, **NP:** No se presentaron; **M:** Turno matutino, **V:** Turno vespertino
DV: Del Valle, **CH:** Centro Histórico, **IZT:** Iztapalapa, **SLT:** San Lorenzo Tezonco, **CUAUT:** Cuauhtepac

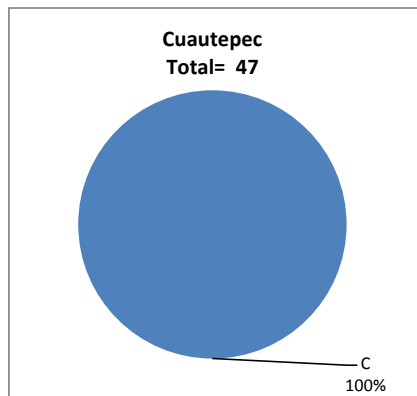
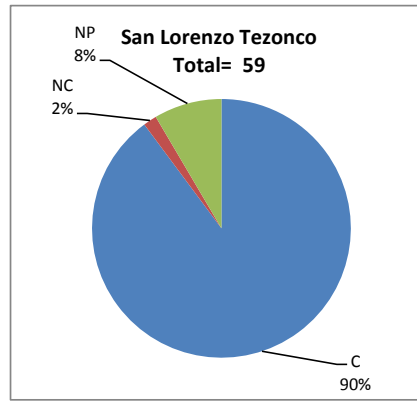
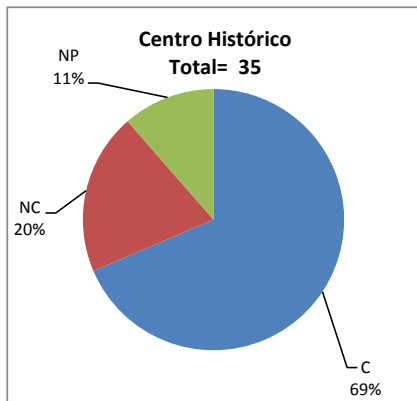

BALANCE DE RESULTADOS

Tabla 2. Resultados de los estudiantes que obtuvieron la certificación

Total de estudiantes:	124
Turno matutino:	98
Turno vespertino:	26

Plantel	"7"			"8"			"9"			"10"			Total
	M	V	Sub total	M	V	Sub total	M	V	Sub total	M	V	Sub total	
DV													
CH	0	0	0	15	0	15	0	0	0	6	3	9	24
IZT													
SLT	4	0	4	2	2	4	17	8	25	20	0	20	53
CUAUT	0	0	0	5	4	9	7	7	14	22	2	24	47
Total	4	0	4	22	6	28	24	15	39	48	5	53	124

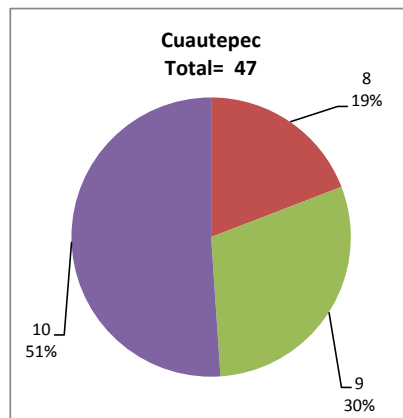
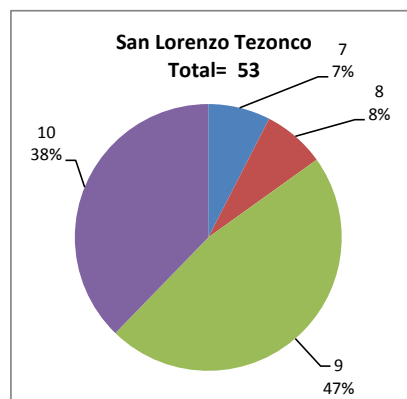
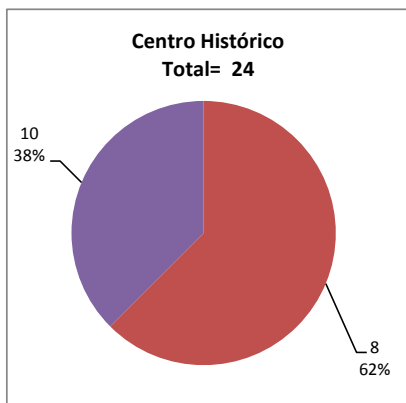

DESGLOSE DE RESULTADOS

Este apartado tiene como objetivo incluir información más detallada sobre el Balance de Resultados, así como proporcionar mayores elementos de análisis a los profesores y academias.

La información que se adiciona es un comparativo de los resultados que obtuvieron los estudiantes en los siguientes casos:

- a) Estudiantes inscritos a la certificación y al curso en Registro Escolar (que se supone asistieron a clases); y
- b) Estudiantes inscritos solamente a la certificación

ESTUDIANTES QUE SOLICITARON LA CERTIFICACIÓN

Tabla 3. Datos generales de los estudiantes

Plantel	Estudiantes inscritos			
	Total a la certificación	Al curso*	Al curso y a la certificación	Sólo a la certificación
DV				
CH	35	58	29	6
IZT				
SLT	59	59	35	24
CUAUT	47	68	38	9
Total	141	185	102	39

* Estudiantes inscritos al curso en Registro Escolar

Tabla 4. Resultados de los estudiantes inscritos al curso y a la certificación

Plantel	C			NC			NP			Total
	M	V	Sub total	M	V	Sub total	M	V	Sub total	
DV										
CH	15	3	18	2	5	7	4	0	4	29
IZT										
SLT	26	9	35	0	0	0	0	0	0	35
CUAUT	28	10	38	0	0	0	0	0	0	38
Total	69	22	91	2	5	7	4	0	4	102

Tabla 4.1 Resultados de los estudiantes que obtuvieron la certificación

Plantel	"7"			"8"			"9"			"10"			Total
	M	V	Sub total	M	V	Sub total	M	V	Sub total	M	V	Sub total	
DV													
CH	0	0	0	10	0	10	0	0	0	5	3	8	18
IZT													
SLT	2	0	2	1	2	3	10	7	17	13	0	13	35
CUAUT	0	0	0	5	4	9	6	6	12	17	0	17	38
Total	2	0	2	16	6	22	16	13	29	35	3	38	91

Tabla 5. Resultados de los estudiantes inscritos sólo a la certificación

Plantel	C			NC			NP			Total
	M	V	Sub total	M	V	Sub total	M	V	Sub total	
DV										
CH	6	0	6	0	0	0	0	0	0	6
IZT										
SLT	17	1	18	0	1	1	3	2	5	24
CUAUT	6	3	9	0	0	0	0	0	0	9
Total	29	4	33	0	1	1	3	2	5	39

Tabla 5.1 Resultados de los estudiantes que obtuvieron la certificación

Plantel	"7"			"8"			"9"			"10"			Total
	M	V	Sub total	M	V	Sub total	M	V	Sub total	M	V	Sub total	
DV													
CH	0	0	0	5	0	5	0	0	0	1	0	1	6
IZT													
SLT	2	0	2	1	0	1	7	1	8	7	0	7	18
CUAUT	0	0	0	0	0	0	1	1	2	5	2	7	9
Total	2	0	2	6	0	6	8	2	10	13	2	15	33