

Período de certificación: Intersemestral 2012-II Fase 2 (Dic. 2012)

Curso: Introducción a la promoción de la salud

Academia: Promoción de la Salud

Colegio: Ciencias y Humanidades

Tabla 1. Resultados globales de los estudiantes inscritos a la certificación

Total de estudiantes:	205
Turno matutino:	149
Turno vespertino:	56

Plantel	C			NC			NP			Total
	M	V	Sub total	M	V	Sub total	M	V	Sub total	
DV										
CH	24	18	42	1	2	3	1	1	2	47
IZT	28	12	40	11	2	13	1	0	1	54
SLT	29	14	43	12	3	15	5	3	8	66
CUAUT	23	0	23	13	1	14	1	0	1	38
Total	104	44	148	37	8	45	8	4	12	205

C: Obtuvieron la certificación, **NC:** No obtuvieron la certificación, **NP:** No se presentaron; **M:** Turno matutino, **V:** Turno vespertino

DV: Del Valle, **CH:** Centro Histórico, **IZT:** Iztapalapa, **SLT:** San Lorenzo Tezonco, **CUAUT:** Cuatepec



Tabla 2. Resultados de los estudiantes que obtuvieron la certificación

Total de estudiantes:	148
Turno matutino:	104
Turno vespertino:	44

Plantel	"7"			"8"			"9"			"10"			Total
	M	V	Sub total	M	V	Sub total	M	V	Sub total	M	V	Sub total	
DV													
CH	3	2	5	10	4	14	5	7	12	6	5	11	42
IZT	17	3	20	11	2	13	0	4	4	0	3	3	40
SLT	3	2	5	3	6	9	10	2	12	13	4	17	43
CUAUT	7	0	7	6	0	6	6	0	6	4	0	4	23
Total	30	7	37	30	12	42	21	13	34	23	12	35	148

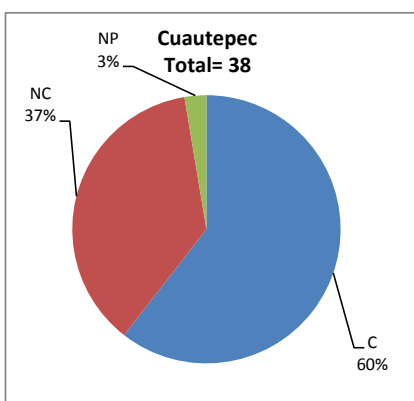
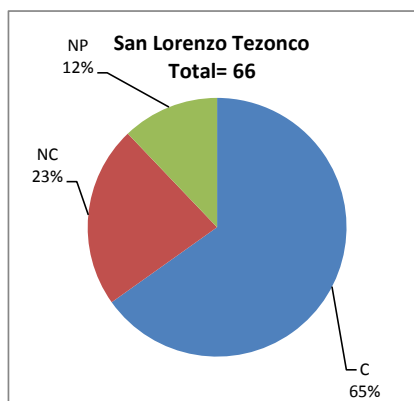
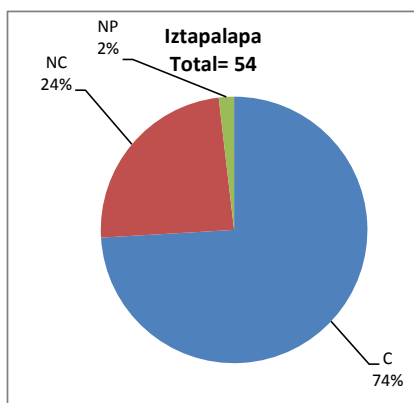
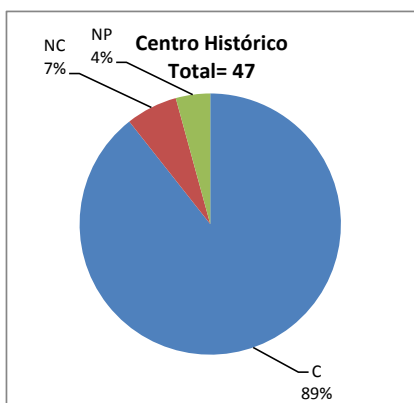
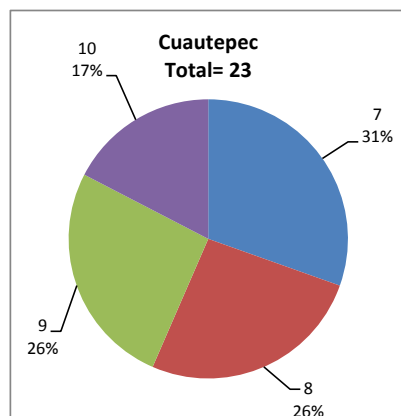
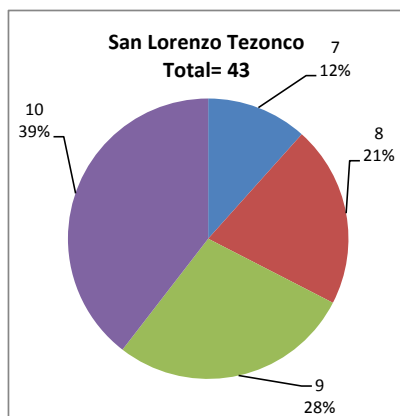
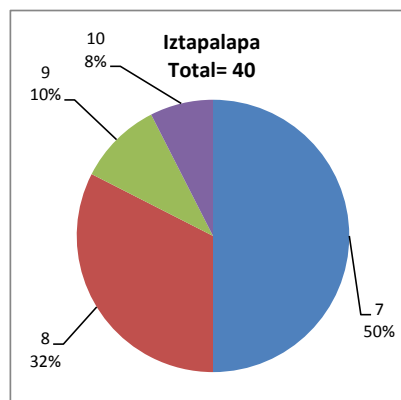
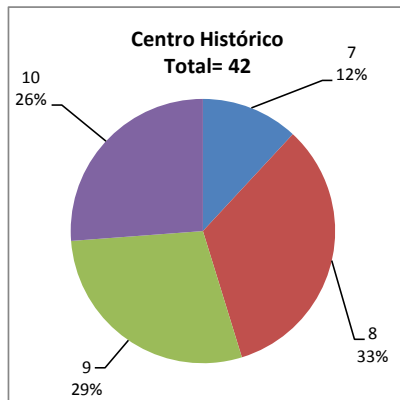

DESGLOSE DE RESULTADOS

Este apartado tiene como objetivo incluir información más detallada sobre el Balance de Resultados, así como proporcionar mayores elementos de análisis a los profesores y academias.

La información que se adiciona es un comparativo de los resultados que obtuvieron los estudiantes en los siguientes casos:

- Estudiantes inscritos a la certificación y al curso en Registro Escolar (que se supone asistieron a clases); y
- Estudiantes inscritos solamente a la certificación

ESTUDIANTES QUE SOLICITARON LA CERTIFICACIÓN

Tabla 3. Datos generales de los estudiantes

Estudiantes inscritos

Plantel	Total a la certificación	Al curso*	Al curso y a la certificación	Sólo a la certificación
DV				
CH	47	60	32	15
IZT	54	89	50	4
SLT	66	118	53	13
CUAUT	38	62	36	2
Total	205	329	171	34

* Estudiantes inscritos al curso en Registro Escolar

Tabla 4. Resultados de los estudiantes inscritos al curso y a la certificación

Plantel	C			NC			NP			Total
	M	V	Sub total	M	V	Sub total	M	V	Sub total	
DV										
CH	15	14	29	0	2	2	0	1	1	32
IZT	26	11	37	10	2	12	1	0	1	50
SLT	25	13	38	10	2	12	2	1	3	53
CUAUT	22	0	22	12	1	13	1	0	1	36
Total	88	38	126	32	7	39	4	2	6	171

Tabla 4.1 Resultados de los estudiantes que obtuvieron la certificación

Plantel	"7"			"8"			"9"			"10"			Total
	M	V	Sub total	M	V	Sub total	M	V	Sub total	M	V	Sub total	
DV													
CH	0	2	2	10	2	12	2	6	8	3	4	7	29
IZT	16	3	19	10	2	12	0	4	4	0	2	2	37
SLT	2	1	3	3	6	9	9	2	11	11	4	15	38
CUAUT	6	0	6	6	0	6	6	0	6	4	0	4	22
Total	24	6	30	29	10	39	17	12	29	18	10	28	126

Tabla 5. Resultados de los estudiantes inscritos sólo a la certificación

Plantel	C			NC			NP			Total
	M	V	Sub total	M	V	Sub total	M	V	Sub total	
DV										
CH	9	4	13	1	0	1	1	0	1	15
IZT	2	1	3	1	0	1	0	0	0	4
SLT	4	1	5	2	1	3	3	2	5	13
CUAUT	1	0	1	1	0	1	0	0	0	2
Total	16	6	22	5	1	6	4	2	6	34

Tabla 5.1 Resultados de los estudiantes que obtuvieron la certificación

Plantel	"7"			"8"			"9"			"10"			Total
	M	V	Sub total	M	V	Sub total	M	V	Sub total	M	V	Sub total	
DV													
CH	3	0	3	0	2	2	3	1	4	3	1	4	13
IZT	1	0	1	1	0	1	0	0	0	0	1	1	3
SLT	1	1	2	0	0	0	1	0	1	2	0	2	5
CUAUT	1	0	1	0	0	0	0	0	0	0	0	0	1
Total	6	1	7	1	2	3	4	1	5	5	2	7	22