

**Período de certificación:** Intersemestral 2012-II Fase 1 (Dic. 2012)

**Curso:** Participación y representación en el México contemporáneo

**Academia:** Ciencia Política y Administración Urbana

**Colegio:** Humanidades y Ciencias Sociales

**Tabla 1. Resultados globales de los estudiantes inscritos a la certificación**

<b>Total de estudiantes:</b>	43
<b>Turno matutino:</b>	18
<b>Turno vespertino:</b>	25

Plantel	C			NC			NP			Total
	M	V	Sub total	M	V	Sub total	M	V	Sub total	
DV										
CH										
IZT	1	1	2	1	2	3	0	0	0	5
SLT	3	0	3	2	0	2	3	0	3	8
CUAUT	1	12	13	0	7	7	7	3	10	30
<b>Total</b>	<b>5</b>	<b>13</b>	<b>18</b>	<b>3</b>	<b>9</b>	<b>12</b>	<b>10</b>	<b>3</b>	<b>13</b>	<b>43</b>

**C:** Obtuvieron la certificación, **NC:** No obtuvieron la certificación, **NP:** No se presentaron; **M:** Turno matutino, **V:** Turno vespertino  
**DV:** Del Valle, **CH:** Centro Histórico, **IZT:** Iztapalapa, **SLT:** San Lorenzo Tezonco, **CUAUT:** Cuauhtémoc

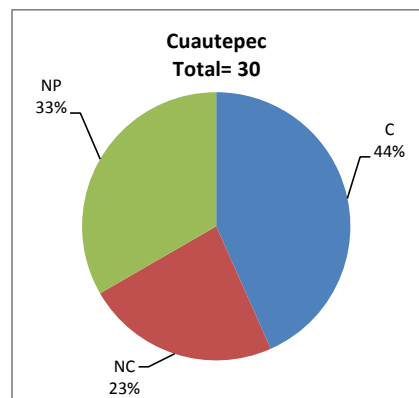
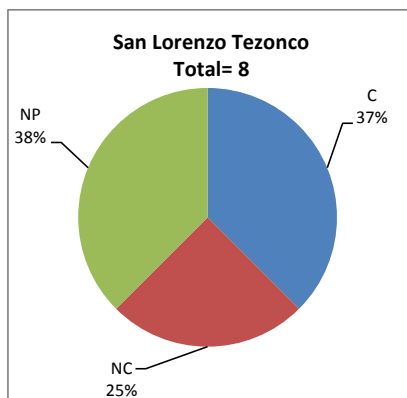
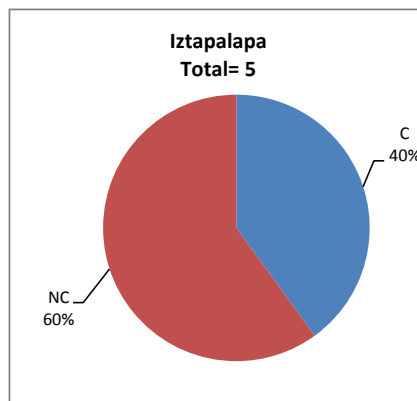

## BALANCE DE RESULTADOS

Tabla 2. Resultados de los estudiantes que obtuvieron la certificación

<b>Total de estudiantes:</b>	<b>18</b>
<b>Turno matutino:</b>	<b>5</b>
<b>Turno vespertino:</b>	<b>13</b>

Plantel	"7"			"8"			"9"			"10"			Total
	M	V	Sub total	M	V	Sub total	M	V	Sub total	M	V	Sub total	
DV													
CH													
IZT	0	0	0	1	0	1	0	1	1	0	0	0	2
SLT	2	0	2	0	0	0	1	0	1	0	0	0	3
CUAUT	0	1	1	1	6	7	0	2	2	0	3	3	13
<b>Total</b>	<b>2</b>	<b>1</b>	<b>3</b>	<b>2</b>	<b>6</b>	<b>8</b>	<b>1</b>	<b>3</b>	<b>4</b>	<b>0</b>	<b>3</b>	<b>3</b>	<b>18</b>

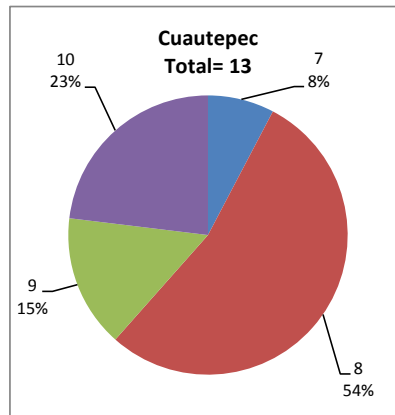
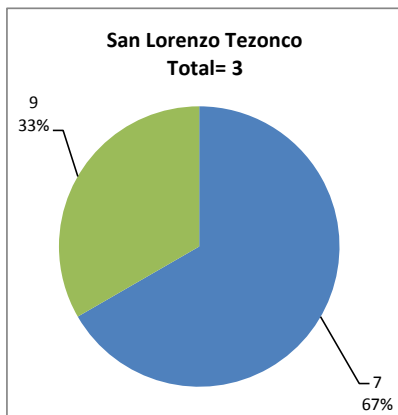
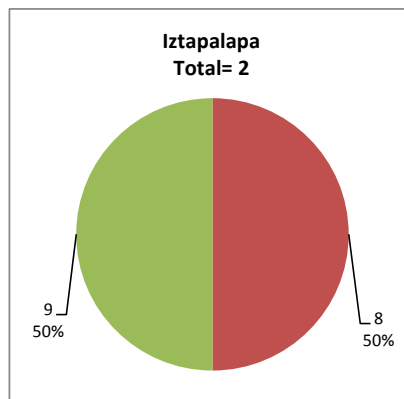

### DESGLOSE DE RESULTADOS

Este apartado tiene como objetivo incluir información más detallada sobre el Balance de Resultados, así como proporcionar mayores elementos de análisis a los profesores y academias.

La información que se adiciona es un comparativo de los resultados que obtuvieron los estudiantes en los siguientes casos:

- Estudiantes inscritos a la certificación y al curso en Registro Escolar (que se supone asistieron a clases); y
- Estudiantes inscritos solamente a la certificación

### ESTUDIANTES QUE SOLICITARON LA CERTIFICACIÓN

**Tabla 3. Datos generales de los estudiantes**

Estudiantes inscritos				
Plantel	Total a la certificación	Al curso*	Al curso y a la certificación	Sólo a la certificación
DV		50		
CH				
IZT	5	51	3	2
SLT	8	96	2	6
CUAUT	30	64	28	2
<b>Total</b>	<b>43</b>	<b>261</b>	<b>33</b>	<b>10</b>

\* Estudiantes inscritos al curso en Registro Escolar

**Tabla 4. Resultados de los estudiantes inscritos al curso y a la certificación**

Plantel	C			NC			NP			Total
	M	V	Sub total	M	V	Sub total	M	V	Sub total	
DV										
CH										
IZT	1	1	2	0	1	1	0	0	0	3
SLT	1	0	1	0	0	0	1	0	1	2
CUAUT	1	11	12	0	7	7	7	2	9	28
<b>Total</b>	<b>3</b>	<b>12</b>	<b>15</b>	<b>0</b>	<b>8</b>	<b>8</b>	<b>8</b>	<b>2</b>	<b>10</b>	<b>33</b>

**Tabla 4.1 Resultados de los estudiantes que obtuvieron la certificación**

Plantel	"7"			"8"			"9"			"10"			Total
	M	V	Sub total	M	V	Sub total	M	V	Sub total	M	V	Sub total	
DV													
CH													
IZT	0	0	0	1	0	1	0	1	1	0	0	0	2
SLT	0	0	0	0	0	0	1	0	1	0	0	0	1
CUAUT	0	1	1	1	6	7	0	1	1	0	3	3	12
<b>Total</b>	<b>0</b>	<b>1</b>	<b>1</b>	<b>2</b>	<b>6</b>	<b>8</b>	<b>1</b>	<b>2</b>	<b>3</b>	<b>0</b>	<b>3</b>	<b>3</b>	<b>15</b>

## BALANCE DE RESULTADOS

**Tabla 5. Resultados de los estudiantes inscritos sólo a la certificación**

Plantel	C			NC			NP			Total
	M	V	Sub total	M	V	Sub total	M	V	Sub total	
DV										
CH										
IZT	0	0	0	1	1	2	0	0	0	2
SLT	2	0	2	2	0	2	2	0	2	6
CUAUT	0	1	1	0	0	0	0	1	1	2
Total	2	1	3	3	1	4	2	1	3	10

**Tabla 5.1 Resultados de los estudiantes que obtuvieron la certificación**

Plantel	"7"			"8"			"9"			"10"			Total
	M	V	Sub total	M	V	Sub total	M	V	Sub total	M	V	Sub total	
DV													
CH													
IZT	0	0	0	0	0	0	0	0	0	0	0	0	0
SLT	2	0	2	0	0	0	0	0	0	0	0	0	2
CUAUT	0	0	0	0	0	0	0	1	1	0	0	0	1
Total	2	0	2	0	0	0	0	1	1	0	0	0	3