

Período de certificación: Intersemestral 2012-II Fase 1 (Dic. 2012)

Curso: Análisis de Sistemas Dinámicos

Academia: Ingeniería

Colegio: Ciencia y Tecnología

Tabla 1. Resultados globales de los estudiantes inscritos a la certificación

Total de estudiantes:	35
Turno matutino:	23
Turno vespertino:	12

Plantel	C			NC			NP			Total
	M	V	Sub total	M	V	Sub total	M	V	Sub total	
DV										
CH										
IZT	0	11	11	0	0	0	0	1	1	12
SLT										
CUAUT	21	0	21	0	0	0	2	0	2	23
Total	21	11	32	0	0	0	2	1	3	35

C: Obtuvieron la certificación, **NC:** No obtuvieron la certificación, **NP:** No se presentaron; **M:** Turno matutino, **V:** Turno vespertino
DV: Del Valle, **CH:** Centro Histórico, **IZT:** Iztapalapa, **SLT:** San Lorenzo Tezonco, **CUAUT:** Cuauhtémoc



Tabla 2. Resultados de los estudiantes que obtuvieron la certificación

Total de estudiantes:	32
Turno matutino:	21
Turno vespertino:	11

Plantel	"7"			"8"			"9"			"10"			Total
	M	V	Sub total	M	V	Sub total	M	V	Sub total	M	V	Sub total	
DV													
CH													
IZT	0	6	6	0	4	4	0	0	0	0	1	1	11
SLT													
CUAUT	2	0	2	2	0	2	8	0	8	9	0	9	21
Total	2	6	8	2	4	6	8	0	8	9	1	10	32

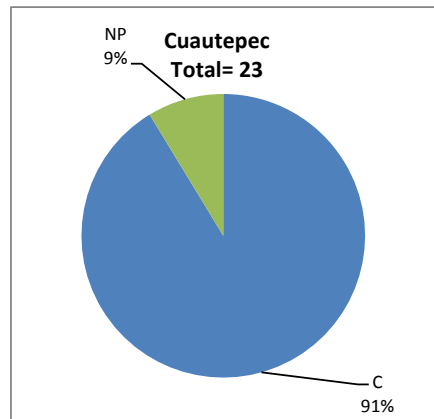
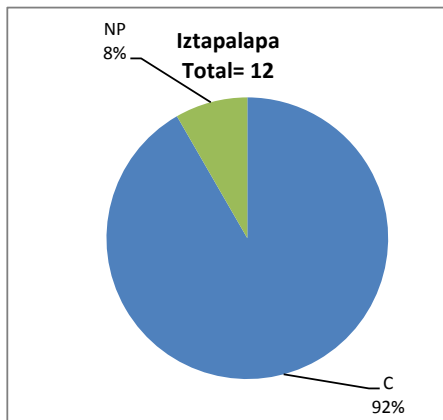
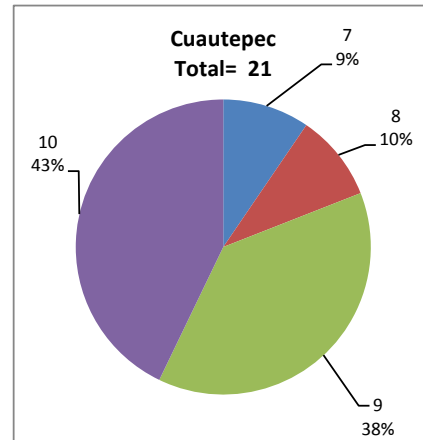
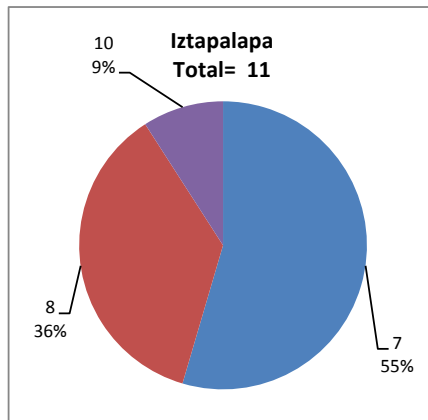

DESGLOSE DE RESULTADOS

Este apartado tiene como objetivo incluir información más detallada sobre el Balance de Resultados, así como proporcionar mayores elementos de análisis a los profesores y academias.

La información que se adiciona es un comparativo de los resultados que obtuvieron los estudiantes en los siguientes casos:

- a) Estudiantes inscritos a la certificación y al curso en Registro Escolar (que se supone asistieron a clases); y
- b) Estudiantes inscritos solamente a la certificación

ESTUDIANTES QUE SOLICITARON LA CERTIFICACIÓN

Tabla 3. Datos generales de los estudiantes

Estudiantes inscritos				
Plantel	Total a la certificación	Al curso*	Al curso y a la certificación	Sólo a la certificación
DV				
CH				
IZT	12	12	8	4
SLT	0	59	0	0
CUAUT	23	32	16	7
Total	35	103	24	11

* Estudiantes inscritos al curso en Registro Escolar

Tabla 4. Resultados de los estudiantes inscritos al curso y a la certificación

Plantel	C			NC			NP			Total
	M	V	Sub total	M	V	Sub total	M	V	Sub total	
DV										
CH										
IZT	0	8	8	0	0	0	0	0	0	8
SLT										
CUAUT	15	0	15	0	0	0	1	0	1	16
Total	15	8	23	0	0	0	1	0	1	24

Tabla 4.1 Resultados de los estudiantes que obtuvieron la certificación

Plantel	"7"			"8"			"9"			"10"			Total
	M	V	Sub total	M	V	Sub total	M	V	Sub total	M	V	Sub total	
DV													
CH													
IZT	0	3	3	0	4	4	0	0	0	0	1	1	8
SLT													
CUAUT	2	0	2	1	0	1	4	0	4	8	0	8	15
Total	2	3	5	1	4	5	4	0	4	8	1	9	23

Tabla 5. Resultados de los estudiantes inscritos sólo a la certificación

Plantel	C			NC			NP			Total
	M	V	Sub total	M	V	Sub total	M	V	Sub total	
DV										
CH										
IZT	0	3	3	0	0	0	0	1	1	4
SLT										
CUAUT	6	0	6	0	0	0	1	0	1	7
Total	6	3	9	0	0	0	1	1	2	11

Tabla 5.1 Resultados de los estudiantes que obtuvieron la certificación

Plantel	"7"			"8"			"9"			"10"			Total
	M	V	Sub total	M	V	Sub total	M	V	Sub total	M	V	Sub total	
DV													
CH													
IZT	0	3	3	0	0	0	0	0	0	0	0	0	3
SLT													
CUAUT	0	0	0	1	0	1	4	0	4	1	0	1	6
Total	0	3	3	1	0	1	4	0	4	1	0	1	9