

Coordinación de Certificación y Registro
 26 de Julio de 2012

Período de certificación: Intersemestral 2012-I (Junio 2012) **Curso:** Teoría política III
Academia: Ciencia Política y Administración Urbana **Colegio:** Humanidades y Ciencias Sociales

Tabla 1. Resultados globales de los estudiantes inscritos a la certificación

Total de estudiantes:	380
Turno matutino:	260
Turno vespertino:	120

Plantel	C			NC			NP			Total
	M	V	Sub total	M	V	Sub total	M	V	Sub total	
DV	14	12	26	11	1	12	25	7	32	70
CH										
IZT	34	9	43	28	14	42	6	6	12	97
SLT	57	19	76	38	19	57	9	4	13	146
CUAUT	24	21	45	9	2	11	5	6	11	67
Total	129	61	190	86	36	122	45	23	68	380

C: Obtuvieron la certificación, **NC:** No obtuvieron la certificación, **NP:** No se presentaron; **M:** Turno matutino, **V:** Turno vespertino
DV: Del Valle, **CH:** Centro Histórico, **IZT:** Iztapalapa, **SLT:** San Lorenzo Tezonco, **CUAUT:** Cuauhtémoc



Tabla 2. Resultados de los estudiantes que obtuvieron la certificación

Total de estudiantes:	190
Turno matutino:	129
Turno vespertino:	61

Plantel	"7"			"8"			"9"			"10"			Total
	M	V	Sub total	M	V	Sub total	M	V	Sub total	M	V	Sub total	
DV	3	5	8	3	6	9	6	1	7	2	0	2	26
CH													
IZT	15	3	18	9	2	11	7	2	9	3	2	5	43
SLT	21	8	29	17	6	23	15	2	17	4	3	7	76
CUAUT	5	2	7	9	4	13	6	11	17	4	4	8	45
Total	44	18	62	38	18	56	34	16	50	13	9	22	190

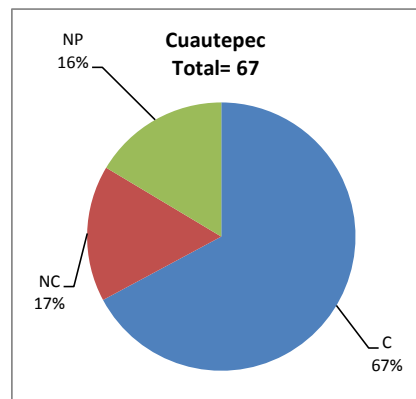
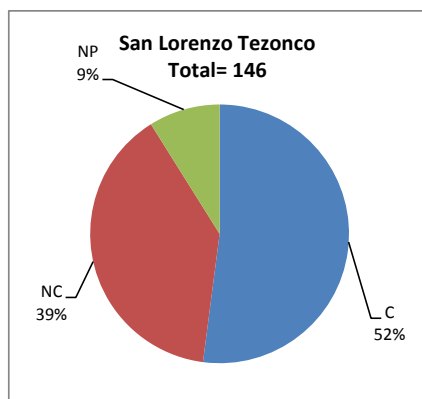
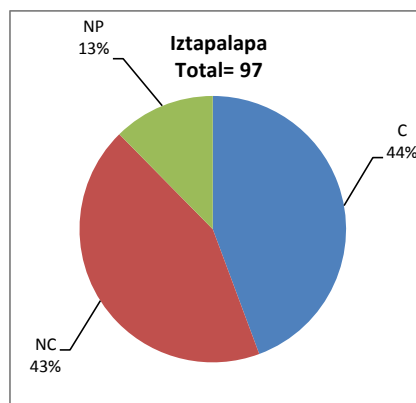
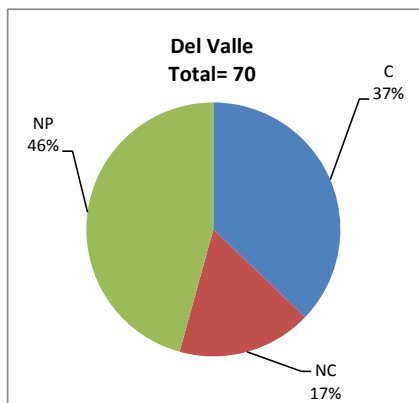
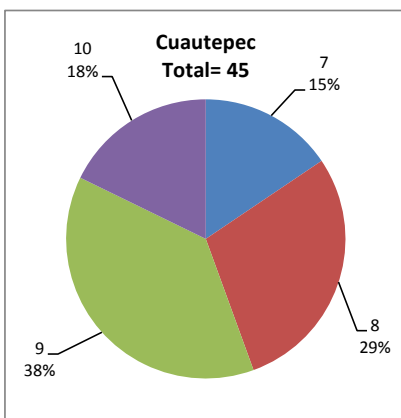
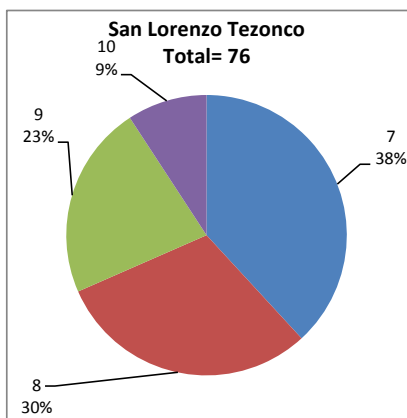
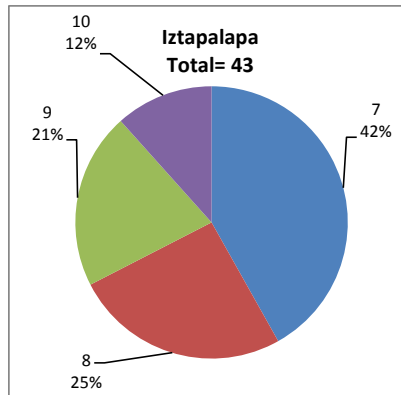
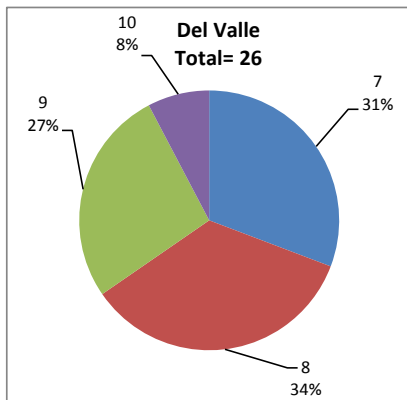

DESGLOSE DE RESULTADOS

Este apartado tiene como objetivo incluir información más detallada sobre el Balance de Resultados, así como proporcionar mayores elementos de análisis a los profesores y academias.

La información que se adiciona es un comparativo de los resultados que obtuvieron los estudiantes en los siguientes casos:

- a) Estudiantes inscritos a la certificación y al curso en Registro Escolar (que se supone asistieron a clases); y
- b) Estudiantes inscritos solamente a la certificación

ESTUDIANTES QUE SOLICITARON LA CERTIFICACIÓN

Tabla 3. Datos generales de los estudiantes

Plantel	Estudiantes inscritos			
	Total a la certificación	Al curso*	Al curso y a la certificación	Sólo a la certificación
DV	70	85	58	12
CH				
IZT	97	81	65	32
SLT	146	153	113	33
CUAUT	67	78	46	21
Total	380	397	282	98

* Estudiantes inscritos al curso en Registro Escolar

Tabla 4. Resultados de los estudiantes inscritos al curso y a la certificación

Plantel	C			NC			NP			Total
	M	V	Sub total	M	V	Sub total	M	V	Sub total	
DV	13	10	23	10	1	11	19	5	24	58
CH										
IZT	28	6	34	17	8	25	2	4	6	65
SLT	53	17	70	28	9	37	5	1	6	113
CUAUT	17	17	34	6	2	8	2	2	4	46
Total	111	50	161	61	20	81	28	12	40	282

Tabla 4.1 Resultados de los estudiantes que obtuvieron la certificación

Plantel	"7"			"8"			"9"			"10"			Total
	M	V	Sub total	M	V	Sub total	M	V	Sub total	M	V	Sub total	
DV	3	3	6	3	6	9	5	1	6	2	0	2	23
CH													
IZT	11	3	14	8	1	9	7	1	8	2	1	3	34
SLT	20	7	27	16	5	21	14	2	16	3	3	6	70
CUAUT	4	2	6	5	3	8	5	11	16	3	1	4	34
Total	38	15	53	32	15	47	31	15	46	10	5	15	161

BALANCE DE RESULTADOS

Tabla 5. Resultados de los estudiantes inscritos sólo a la certificación

Plantel	C			NC			NP			Total
	M	V	Sub total	M	V	Sub total	M	V	Sub total	
DV	1	2	3	1	0	1	6	2	8	12
CH										
IZT	6	3	9	11	6	17	4	2	6	32
SLT	4	2	6	10	10	20	4	3	7	33
CUAUT	7	4	11	3	0	3	3	4	7	21
Total	18	11	29	25	16	41	17	11	28	98

Tabla 5.1 Resultados de los estudiantes que obtuvieron la certificación

Plantel	"7"			"8"			"9"			"10"			Total
	M	V	Sub total	M	V	Sub total	M	V	Sub total	M	V	Sub total	
DV	0	2	2	0	0	0	1	0	1	0	0	0	3
CH													
IZT	4	0	4	1	1	2	0	1	1	1	1	2	9
SLT	1	1	2	1	1	2	1	0	1	1	0	1	6
CUAUT	1	0	1	4	1	5	1	0	1	1	3	4	11
Total	6	3	9	6	3	9	3	1	4	3	4	7	29