

Período de certificación: Intersemestral 2012-I (Junio 2012)
Academia: Filosofía e Historia de las Ideas

Curso: Taller de tesis
Colegio: Humanidades y Ciencias Sociales

Tabla 1. Resultados globales de los estudiantes inscritos a la certificación

Total de estudiantes:	18
Turno matutino:	11
Turno vespertino:	7

Plantel	C			NC			NP			Total
	M	V	Sub total	M	V	Sub total	M	V	Sub total	
DV	2	1	3	0	0	0	1	1	2	5
CH										
IZT										
SLT	4	3	7	0	0	0	0	0	0	7
CUAUT	3	2	5	0	0	0	1	0	1	6
Total	9	6	15	0	0	0	2	1	3	18

C: Obtuvieron la certificación, **NC:** No obtuvieron la certificación, **NP:** No se presentaron; **M:** Turno matutino, **V:** Turno vespertino
DV: Del Valle, **CH:** Centro Histórico, **IZT:** Iztapalapa, **SLT:** San Lorenzo Tezonco, **CUAUT:** Cuauhtémoc

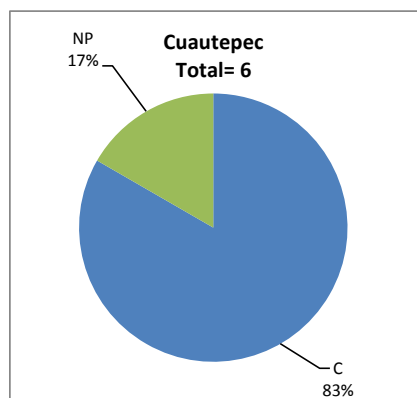
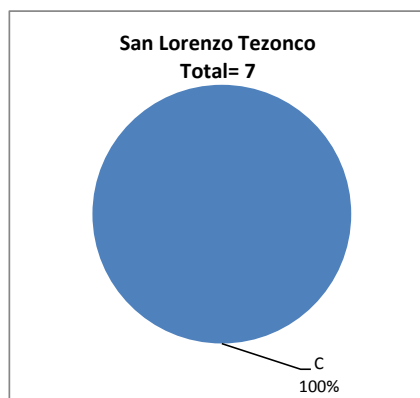
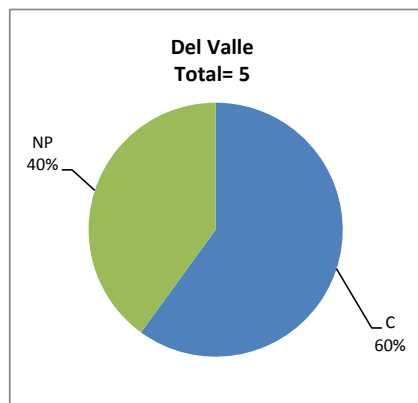

BALANCE DE RESULTADOS

Tabla 2. Resultados de los estudiantes que obtuvieron la certificación

Total de estudiantes:	15
Turno matutino:	9
Turno vespertino:	6

Plantel	"7"			"8"			"9"			"10"			Total
	M	V	Sub total	M	V	Sub total	M	V	Sub total	M	V	Sub total	
DV	0	1	1	0	0	0	0	0	0	2	0	2	3
CH													
IZT													
SLT	0	0	0	0	0	0	0	1	1	4	2	6	7
CUAUT	0	0	0	0	1	1	1	1	2	2	0	2	5
Total	0	1	1	0	1	1	1	2	3	8	2	10	15

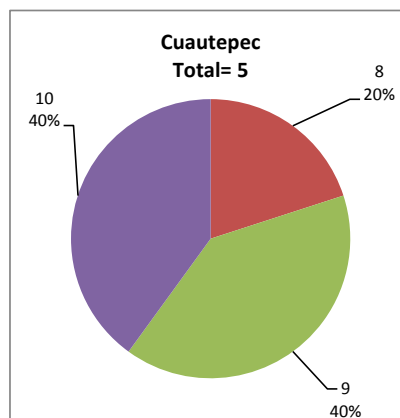
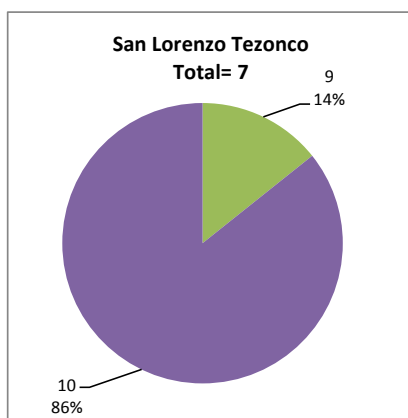
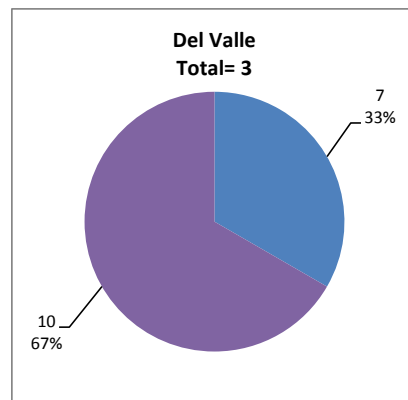

DESGLOSE DE RESULTADOS

Este apartado tiene como objetivo incluir información más detallada sobre el Balance de Resultados, así como proporcionar mayores elementos de análisis a los profesores y academias.

La información que se adiciona es un comparativo de los resultados que obtuvieron los estudiantes en los siguientes casos:

- a) Estudiantes inscritos a la certificación y al curso en Registro Escolar (que se supone asistieron a clases); y
- b) Estudiantes inscritos solamente a la certificación

ESTUDIANTES QUE SOLICITARON LA CERTIFICACIÓN

Tabla 3. Datos generales de los estudiantes

Estudiantes inscritos				
Plantel	Total a la certificación	Al curso*	Al curso y a la certificación	Sólo a la certificación
DV	5	5	3	2
CH				
IZT				
SLT	7	11	5	2
CUAUT	6	11	6	0
Total	18	27	14	4

* Estudiantes inscritos al curso en Registro Escolar

Tabla 4. Resultados de los estudiantes inscritos al curso y a la certificación

Plantel	C			NC			NP			Total
	M	V	Sub total	M	V	Sub total	M	V	Sub total	
DV	1	1	2	0	0	0	1	0	1	3
CH										
IZT										
SLT	2	3	5	0	0	0	0	0	0	5
CUAUT	3	2	5	0	0	0	1	0	1	6
Total	6	6	12	0	0	0	2	0	2	14

Tabla 4.1 Resultados de los estudiantes que obtuvieron la certificación

Plantel	"7"			"8"			"9"			"10"			Total
	M	V	Sub total	M	V	Sub total	M	V	Sub total	M	V	Sub total	
DV	0	1	1	0	0	0	0	0	0	1	0	1	2
CH													
IZT													
SLT	0	0	0	0	0	0	0	1	1	2	2	4	5
CUAUT	0	0	0	0	1	1	1	1	2	2	0	2	5
Total	0	1	1	0	1	1	1	2	3	5	2	7	12

Tabla 5. Resultados de los estudiantes inscritos sólo a la certificación

Plantel	C			NC			NP			Total
	M	V	Sub total	M	V	Sub total	M	V	Sub total	
DV	1	0	1	0	0	0	0	1	1	2
CH										
IZT										
SLT	2	0	2	0	0	0	0	0	0	2
CUAUT	0	0	0	0	0	0	0	0	0	0
Total	3	0	3	0	0	0	0	1	1	4

Tabla 5.1 Resultados de los estudiantes que obtuvieron la certificación

Plantel	"7"			"8"			"9"			"10"			Total
	M	V	Sub total	M	V	Sub total	M	V	Sub total	M	V	Sub total	
DV	0	0	0	0	0	0	0	0	0	1	0	1	1
CH													
IZT													
SLT	0	0	0	0	0	0	0	0	0	2	0	2	2
CUAUT	0	0	0	0	0	0	0	0	0	0	0	0	0
Total	0	0	0	0	0	0	0	0	0	3	0	3	3