

**Período de certificación:** Intersemestral 2012-I (Junio 2012)

**Curso:** Seminario de investigación I

**Academia:** Ciencia Política y Administración Urbana

**Colegio:** Humanidades y Ciencias Sociales

**Tabla 1. Resultados globales de los estudiantes inscritos a la certificación**

<b>Total de estudiantes:</b>	241
<b>Turno matutino:</b>	160
<b>Turno vespertino:</b>	81

Plantel	C			NC			NP			Total
	M	V	Sub total	M	V	Sub total	M	V	Sub total	
DV	25	3	28	1	0	1	11	2	13	42
CH										
IZT	24	17	41	1	1	2	4	1	5	48
SLT	53	16	69	5	1	6	17	12	29	104
CUAUT	15	25	40	1	0	1	3	3	6	47
<b>Total</b>	<b>117</b>	<b>61</b>	<b>178</b>	<b>8</b>	<b>2</b>	<b>10</b>	<b>35</b>	<b>18</b>	<b>53</b>	<b>241</b>

**C:** Obtuvieron la certificación, **NC:** No obtuvieron la certificación, **NP:** No se presentaron; **M:** Turno matutino, **V:** Turno vespertino  
**DV:** Del Valle, **CH:** Centro Histórico, **IZT:** Iztapalapa, **SLT:** San Lorenzo Tezonco, **CUAUT:** Cuauhtemoc



Tabla 2. Resultados de los estudiantes que obtuvieron la certificación

<b>Total de estudiantes:</b>	178
<b>Turno matutino:</b>	117
<b>Turno vespertino:</b>	61

Plantel	"7"			"8"			"9"			"10"			Total
	M	V	Sub total	M	V	Sub total	M	V	Sub total	M	V	Sub total	
DV	3	0	3	4	2	6	6	0	6	12	1	13	28
CH													
IZT	3	0	3	7	5	12	7	8	15	7	4	11	41
SLT	9	3	12	16	7	23	12	2	14	16	4	20	69
CUAUT	1	2	3	0	10	10	10	10	20	4	3	7	40
<b>Total</b>	<b>16</b>	<b>5</b>	<b>21</b>	<b>27</b>	<b>24</b>	<b>51</b>	<b>35</b>	<b>20</b>	<b>55</b>	<b>39</b>	<b>12</b>	<b>51</b>	<b>178</b>

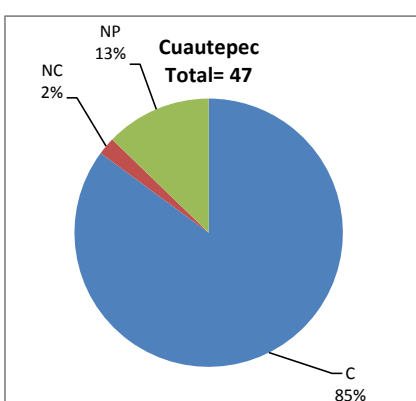
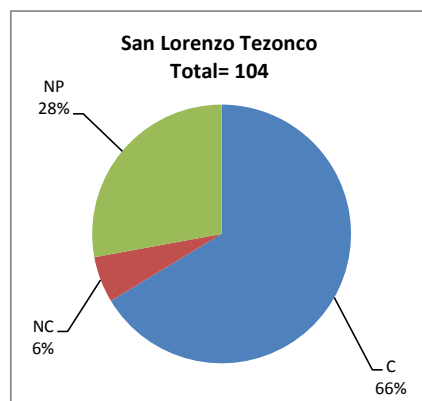
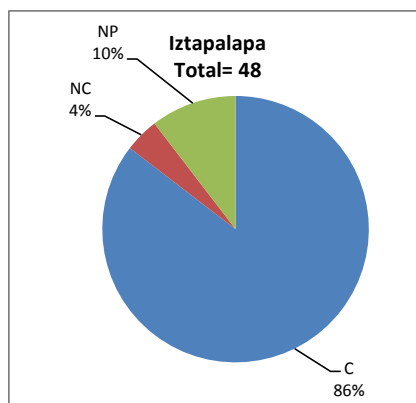
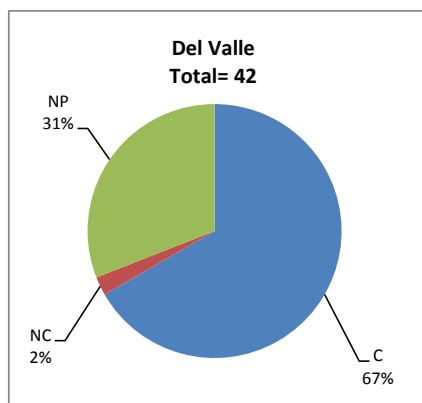
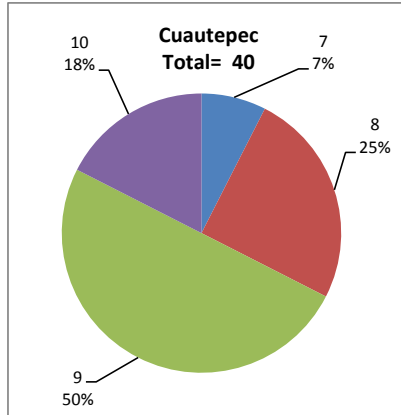
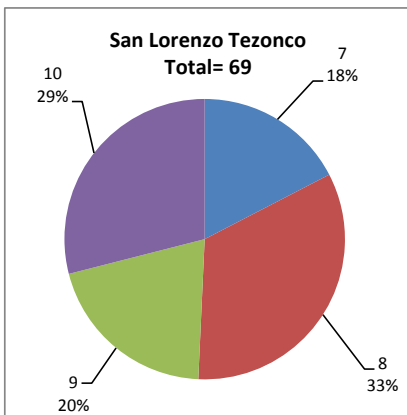
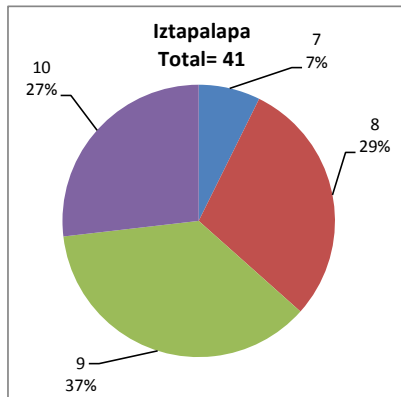
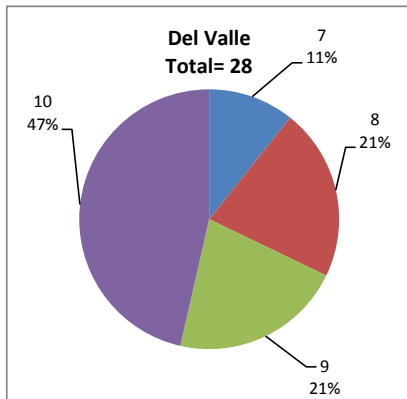

### DESGLOSE DE RESULTADOS

Este apartado tiene como objetivo incluir información más detallada sobre el Balance de Resultados, así como proporcionar mayores elementos de análisis a los profesores y academias.

La información que se adiciona es un comparativo de los resultados que obtuvieron los estudiantes en los siguientes casos:

- Estudiantes inscritos a la certificación y al curso en Registro Escolar (que se supone asistieron a clases); y
- Estudiantes inscritos solamente a la certificación

### ESTUDIANTES QUE SOLICITARON LA CERTIFICACIÓN

**Tabla 3. Datos generales de los estudiantes**

Plantel	Estudiantes inscritos			
	Total a la certificación	Al curso*	Al curso y a la certificación	Sólo a la certificación
DV	42	63	36	6
CH				
IZT	48	63	45	3
SLT	104	141	90	14
CUAUT	47	75	46	1
Total	241	342	217	24

\* Estudiantes inscritos al curso en Registro Escolar

**Tabla 4. Resultados de los estudiantes inscritos al curso y a la certificación**

Plantel	C			NC			NP			Total
	M	V	Sub total	M	V	Sub total	M	V	Sub total	
DV	20	3	23	1	0	1	11	1	12	36
CH										
IZT	24	14	38	1	1	2	4	1	5	45
SLT	49	13	62	3	1	4	15	9	24	90
CUAUT	15	25	40	1	0	1	3	2	5	46
Total	108	55	163	6	2	8	33	13	46	217

**Tabla 4.1 Resultados de los estudiantes que obtuvieron la certificación**

Plantel	"7"			"8"			"9"			"10"			Total
	M	V	Sub total	M	V	Sub total	M	V	Sub total	M	V	Sub total	
DV	2	0	2	3	2	5	6	0	6	9	1	10	23
CH													
IZT	3	0	3	7	3	10	7	7	14	7	4	11	38
SLT	8	3	11	14	6	20	11	2	13	16	2	18	62
CUAUT	1	2	3	0	10	10	10	10	20	4	3	7	40
Total	14	5	19	24	21	45	34	19	53	36	10	46	163

**Tabla 5. Resultados de los estudiantes inscritos sólo a la certificación**

Plantel	C			NC			NP			Total
	M	V	Sub total	M	V	Sub total	M	V	Sub total	
DV	5	0	5	0	0	0	0	1	1	6
CH										
IZT	0	3	3	0	0	0	0	0	0	3
SLT	4	3	7	2	0	2	2	3	5	14
CUAUT	0	0	0	0	0	0	0	1	1	1
<b>Total</b>	<b>9</b>	<b>6</b>	<b>15</b>	<b>2</b>	<b>0</b>	<b>2</b>	<b>2</b>	<b>5</b>	<b>7</b>	<b>24</b>

**Tabla 5.1 Resultados de los estudiantes que obtuvieron la certificación**

Plantel	"7"			"8"			"9"			"10"			Total
	M	V	Sub total	M	V	Sub total	M	V	Sub total	M	V	Sub total	
DV	1	0	1	1	0	1	0	0	0	3	0	3	5
CH													
IZT	0	0	0	0	2	2	0	1	1	0	0	0	3
SLT	1	0	1	2	1	3	1	0	1	0	2	2	7
CUAUT	0	0	0	0	0	0	0	0	0	0	0	0	0
<b>Total</b>	<b>2</b>	<b>0</b>	<b>2</b>	<b>3</b>	<b>3</b>	<b>6</b>	<b>1</b>	<b>1</b>	<b>2</b>	<b>3</b>	<b>2</b>	<b>5</b>	<b>15</b>