

**Coordinación de Certificación y Registro**  
 08 de Agosto de 2012

**Período de certificación:** Intersemestral 2012-I (Junio 2012)  
**Academia:** Filosofía e Historia de las Ideas

**Curso:** Seminario de Autor Spinoza 2  
**Colegio:** Humanidades y Ciencias Sociales

**Tabla 1. Resultados globales de los estudiantes inscritos a la certificación**

|                              |   |
|------------------------------|---|
| <b>Total de estudiantes:</b> | 6 |
| <b>Turno matutino:</b>       | 6 |
| <b>Turno vespertino:</b>     | 0 |

| Plantel      | C        |          |           | NC       |          |           | NP       |          |           | Total    |
|--------------|----------|----------|-----------|----------|----------|-----------|----------|----------|-----------|----------|
|              | M        | V        | Sub total | M        | V        | Sub total | M        | V        | Sub total |          |
| DV           | 5        | 0        | 5         | 0        | 0        | 0         | 1        | 0        | 1         | 6        |
| CH           |          |          |           |          |          |           |          |          |           |          |
| IZT          |          |          |           |          |          |           |          |          |           |          |
| SLT          |          |          |           |          |          |           |          |          |           |          |
| CUAUT        |          |          |           |          |          |           |          |          |           |          |
| <b>Total</b> | <b>5</b> | <b>0</b> | <b>5</b>  | <b>0</b> | <b>0</b> | <b>0</b>  | <b>1</b> | <b>0</b> | <b>1</b>  | <b>6</b> |

**C:** Obtuvieron la certificación, **NC:** No obtuvieron la certificación, **NP:** No se presentaron; **M:** Turno matutino, **V:** Turno vespertino  
**DV:** Del Valle, **CH:** Centro Histórico, **IZT:** Iztapalapa, **SLT:** San Lorenzo Tezonco, **CUAUT:** Cuauhtémoc



Tabla 2. Resultados de los estudiantes que obtuvieron la certificación

|                              |   |
|------------------------------|---|
| <b>Total de estudiantes:</b> | 5 |
| <b>Turno matutino:</b>       | 5 |
| <b>Turno vespertino:</b>     | 0 |

| Plantel      | "7"      |          |           | "8"      |          |           | "9"      |          |           | "10"     |          |           | Total    |
|--------------|----------|----------|-----------|----------|----------|-----------|----------|----------|-----------|----------|----------|-----------|----------|
|              | M        | V        | Sub total | M        | V        | Sub total | M        | V        | Sub total | M        | V        | Sub total |          |
| DV           | 2        | 0        | 2         | 1        | 0        | 1         | 2        | 0        | 2         | 0        | 0        | 0         | 5        |
| CH           |          |          |           |          |          |           |          |          |           |          |          |           |          |
| IZT          |          |          |           |          |          |           |          |          |           |          |          |           |          |
| SLT          |          |          |           |          |          |           |          |          |           |          |          |           |          |
| CUAUT        |          |          |           |          |          |           |          |          |           |          |          |           |          |
| <b>Total</b> | <b>2</b> | <b>0</b> | <b>2</b>  | <b>1</b> | <b>0</b> | <b>1</b>  | <b>2</b> | <b>0</b> | <b>2</b>  | <b>0</b> | <b>0</b> | <b>0</b>  | <b>5</b> |

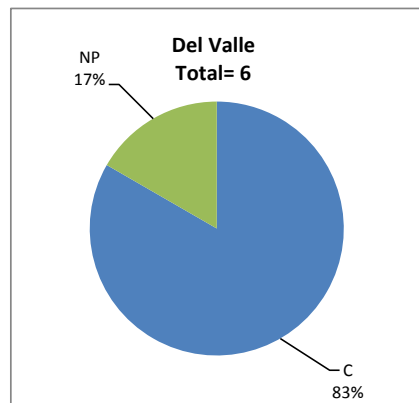
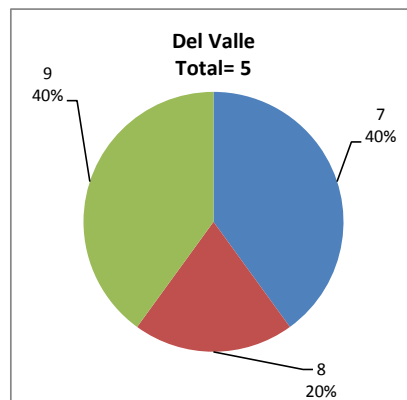

### DESGLOSE DE RESULTADOS

Este apartado tiene como objetivo incluir información más detallada sobre el Balance de Resultados, así como proporcionar mayores elementos de análisis a los profesores y academias.

La información que se adiciona es un comparativo de los resultados que obtuvieron los estudiantes en los siguientes casos:

- a) Estudiantes inscritos a la certificación y al curso en Registro Escolar (que se supone asistieron a clases); y
- b) Estudiantes inscritos solamente a la certificación

### ESTUDIANTES QUE SOLICITARON LA CERTIFICACIÓN

**Tabla 3. Datos generales de los estudiantes**

| Estudiantes inscritos |                          |           |                               |                         |
|-----------------------|--------------------------|-----------|-------------------------------|-------------------------|
| Plantel               | Total a la certificación | Al curso* | Al curso y a la certificación | Sólo a la certificación |
| DV                    | 6                        | 9         | 5                             | 1                       |
| CH                    |                          |           |                               |                         |
| IZT                   |                          |           |                               |                         |
| SLT                   |                          |           |                               |                         |
| CUAUT                 |                          |           |                               |                         |
| Total                 | 6                        | 9         | 5                             | 1                       |

\* Estudiantes inscritos al curso en Registro Escolar

**Tabla 4. Resultados de los estudiantes inscritos al curso y a la certificación**

| Plantel | C |   |           | NC |   |           | NP |   |           | Total |
|---------|---|---|-----------|----|---|-----------|----|---|-----------|-------|
|         | M | V | Sub total | M  | V | Sub total | M  | V | Sub total |       |
| DV      | 4 | 0 | 4         | 0  | 0 | 0         | 1  | 0 | 1         | 5     |
| CH      |   |   |           |    |   |           |    |   |           |       |
| IZT     |   |   |           |    |   |           |    |   |           |       |
| SLT     |   |   |           |    |   |           |    |   |           |       |
| CUAUT   |   |   |           |    |   |           |    |   |           |       |
| Total   | 4 | 0 | 4         | 0  | 0 | 0         | 1  | 0 | 1         | 5     |

**Tabla 4.1 Resultados de los estudiantes que obtuvieron la certificación**

| Plantel | "7" |   |           | "8" |   |           | "9" |   |           | "10" |   |           | Total |
|---------|-----|---|-----------|-----|---|-----------|-----|---|-----------|------|---|-----------|-------|
|         | M   | V | Sub total | M   | V | Sub total | M   | V | Sub total | M    | V | Sub total |       |
| DV      | 1   | 0 | 1         | 1   | 0 | 1         | 2   | 0 | 2         | 0    | 0 | 0         | 4     |
| CH      |     |   |           |     |   |           |     |   |           |      |   |           |       |
| IZT     |     |   |           |     |   |           |     |   |           |      |   |           |       |
| SLT     |     |   |           |     |   |           |     |   |           |      |   |           |       |
| CUAUT   |     |   |           |     |   |           |     |   |           |      |   |           |       |
| Total   | 1   | 0 | 1         | 1   | 0 | 1         | 2   | 0 | 2         | 0    | 0 | 0         | 4     |

