

Período de certificación: Intersemestral 2012-I (Junio 2012)
Academia: Lenguaje y Pensamiento

Curso: Lenguaje y Pensamiento III
Colegio: Ciencias Sociales y Humanidades

Tabla 1. Resultados globales de los estudiantes inscritos a la certificación

Total de estudiantes:	1065
Turno matutino:	669
Turno vespertino:	396

Plantel	C			NC			NP			Total
	M	V	Sub total	M	V	Sub total	M	V	Sub total	
DV	24	17	41	0	6	6	16	16	32	79
CH	36	22	58	15	20	35	22	13	35	128
IZT	31	35	66	2	2	4	2	15	17	87
SLT	259	100	359	51	13	64	89	85	174	597
CUAUT	100	16	116	11	14	25	11	22	33	174
Total	450	190	640	79	55	134	140	151	291	1065

C: Obtuvieron la certificación, **NC:** No obtuvieron la certificación, **NP:** No se presentaron; **M:** Turno matutino, **V:** Turno vespertino

DV: Del Valle, **CH:** Centro Histórico, **IZT:** Iztapalapa, **SLT:** San Lorenzo Tezonco, **CUAUT:** Cuauhtemoc



Tabla 2. Resultados de los estudiantes que obtuvieron la certificación

Total de estudiantes:	640
Turno matutino:	450
Turno vespertino:	190

Plantel	"7"			"8"			"9"			"10"			Total
	M	V	Sub total	M	V	Sub total	M	V	Sub total	M	V	Sub total	
DV	3	1	4	4	8	12	9	5	14	8	3	11	41
CH	12	9	21	14	7	21	7	6	13	3	0	3	58
IZT	5	9	14	5	13	18	4	9	13	17	4	21	66
SLT	43	13	56	64	32	96	72	29	101	80	26	106	359
CUAUT	11	6	17	23	8	31	30	1	31	36	1	37	116
Total	74	38	112	110	68	178	122	50	172	144	34	178	640

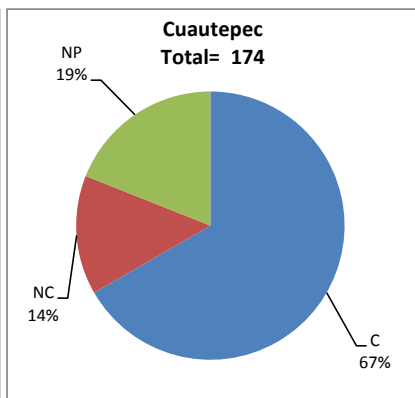
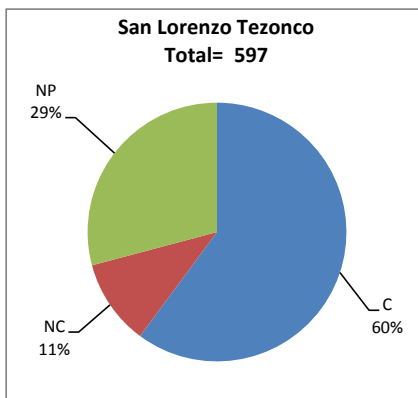
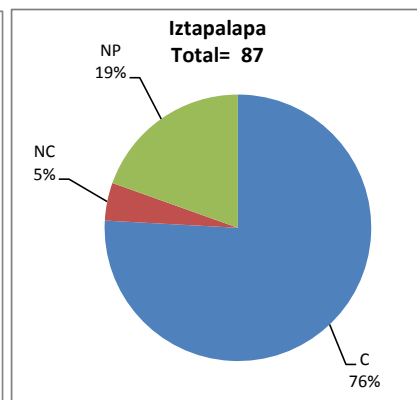
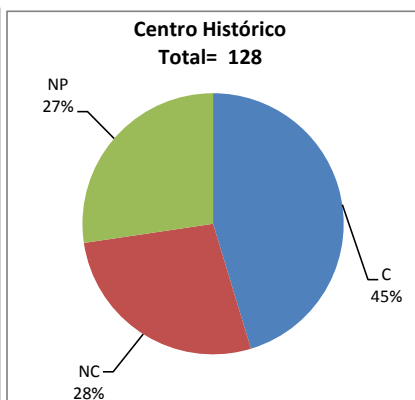
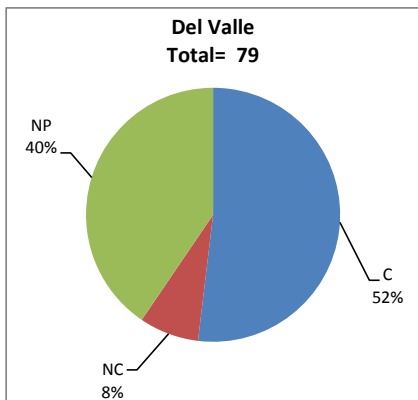
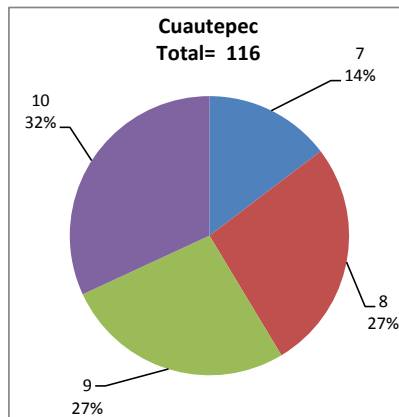
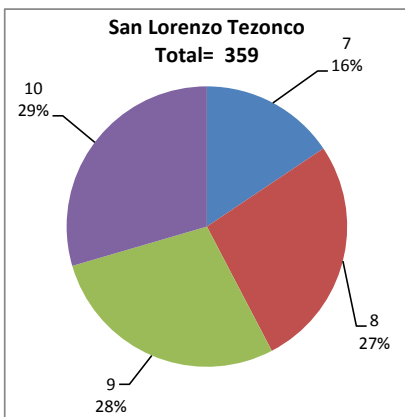
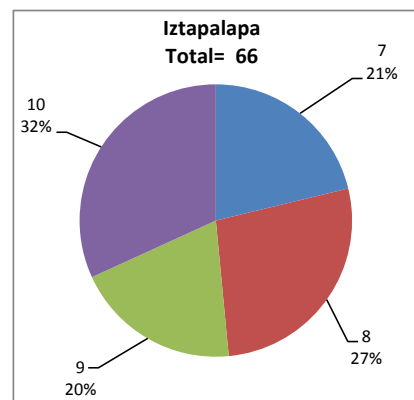
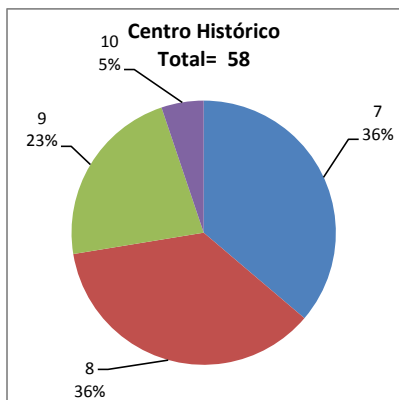
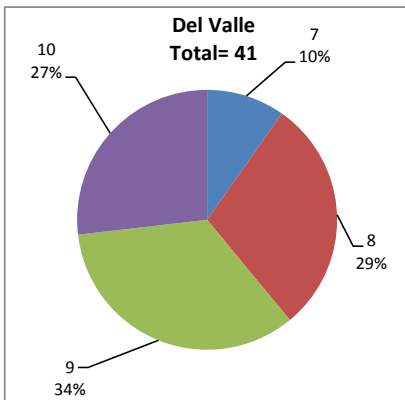

DESGLOSE DE RESULTADOS

Este apartado tiene como objetivo incluir información más detallada sobre el Balance de Resultados, así como proporcionar mayores elementos de análisis a los profesores y academias.

La información que se adiciona es un comparativo de los resultados que obtuvieron los estudiantes en los siguientes casos:

- a) Estudiantes inscritos a la certificación y al curso en Registro Escolar (que se supone asistieron a clases); y
- b) Estudiantes inscritos solamente a la certificación

ESTUDIANTES QUE SOLICITARON LA CERTIFICACIÓN

Tabla 3. Datos generales de los estudiantes

Plantel	Estudiantes inscritos			
	Total a la certificación	Al curso*	Al curso y a la certificación	Sólo a la certificación
DV	79	144	61	18
CH	128	148	93	35
IZT	87	83	62	25
SLT	597	712	426	171
CUAUT	174	232	132	42
Total	1065	1319	774	291

* Estudiantes inscritos al curso en Registro Escolar

Tabla 4. Resultados de los estudiantes inscritos al curso y a la certificación

Plantel	C			NC			NP			Total
	M	V	Sub total	M	V	Sub total	M	V	Sub total	
DV	22	13	35	0	4	4	11	11	22	61
CH	32	15	47	13	13	26	10	10	20	93
IZT	23	26	49	2	2	4	2	7	9	62
SLT	195	72	267	42	7	49	52	58	110	426
CUAUT	77	13	90	9	11	20	8	14	22	132
Total	349	139	488	66	37	103	83	100	183	774

Tabla 4.1 Resultados de los estudiantes que obtuvieron la certificación

Plantel	"7"			"8"			"9"			"10"			Total
	M	V	Sub total	M	V	Sub total	M	V	Sub total	M	V	Sub total	
DV	3	0	3	3	7	10	9	3	12	7	3	10	35
CH	11	7	18	11	6	17	7	2	9	3	0	3	47
IZT	4	9	13	3	11	14	3	4	7	13	2	15	49
SLT	27	9	36	55	26	81	51	21	72	62	16	78	267
CUAUT	9	6	15	16	6	22	25	1	26	27	0	27	90
Total	54	31	85	88	56	144	95	31	126	112	21	133	488

Tabla 5. Resultados de los estudiantes inscritos sólo a la certificación

Plantel	C			NC			NP			Total
	M	V	Sub total	M	V	Sub total	M	V	Sub total	
DV	2	4	6	0	2	2	5	5	10	18
CH	4	7	11	2	7	9	12	3	15	35
IZT	8	9	17	0	0	0	0	8	8	25
SLT	64	28	92	9	6	15	37	27	64	171
CUAUT	23	3	26	2	3	5	3	8	11	42
Total	101	51	152	13	18	31	57	51	108	291

Tabla 5.1 Resultados de los estudiantes que obtuvieron la certificación

Plantel	"7"			"8"			"9"			"10"			Total
	M	V	Sub total	M	V	Sub total	M	V	Sub total	M	V	Sub total	
DV	0	1	1	1	1	2	0	2	2	1	0	1	6
CH	1	2	3	3	1	4	0	4	4	0	0	0	11
IZT	1	0	1	2	2	4	1	5	6	4	2	6	17
SLT	16	4	20	9	6	15	21	8	29	18	10	28	92
CUAUT	2	0	2	7	2	9	5	0	5	9	1	10	26
Total	20	7	27	22	12	34	27	19	46	32	13	45	152