

**Período de certificación:** Intersemestral 2012-I (Junio 2012)  
**Academia:** Lenguaje y Pensamiento

**Curso:** Lenguaje y Pensamiento I  
**Colegio:** Ciencias Sociales y Humanidades

**Tabla 1. Resultados globales de los estudiantes inscritos a la certificación**

<b>Total de estudiantes:</b>	1643
<b>Turno matutino:</b>	1055
<b>Turno vespertino:</b>	588

Plantel	C			NC			NP			Total
	M	V	Sub total	M	V	Sub total	M	V	Sub total	
DV	61	27	88	0	4	4	15	18	33	125
CH	57	31	88	29	11	40	24	7	31	159
IZT	72	29	101	16	4	20	18	8	26	147
SLT	367	225	592	43	16	59	140	67	207	858
CUAUT	151	99	250	9	12	21	53	30	83	354
<b>Total</b>	<b>708</b>	<b>411</b>	<b>1119</b>	<b>97</b>	<b>47</b>	<b>144</b>	<b>250</b>	<b>130</b>	<b>380</b>	<b>1643</b>

**C:** Obtuvieron la certificación, **NC:** No obtuvieron la certificación, **NP:** No se presentaron; **M:** Turno matutino, **V:** Turno vespertino  
**DV:** Del Valle, **CH:** Centro Histórico, **IZT:** Iztapalapa, **SLT:** San Lorenzo Tezonco, **CUAUT:** Cuautepec

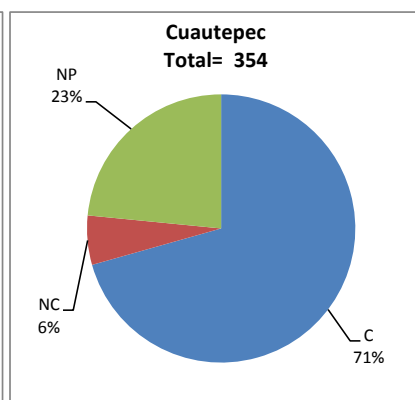
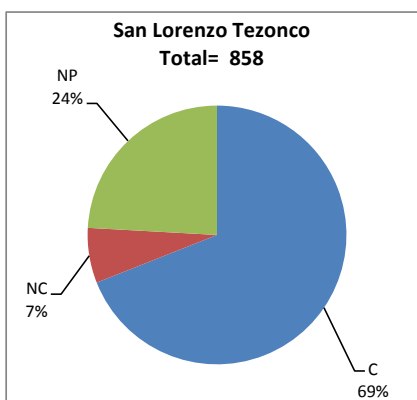
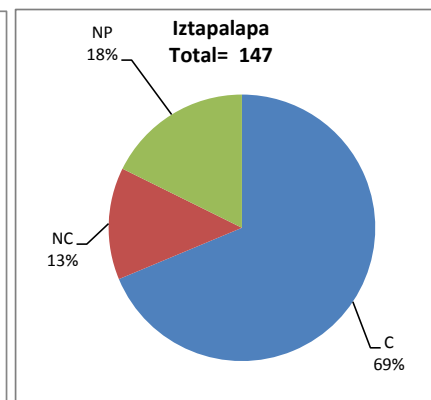
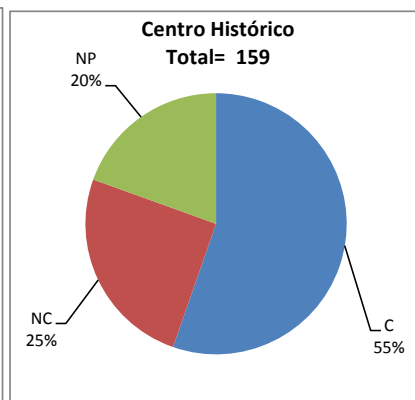
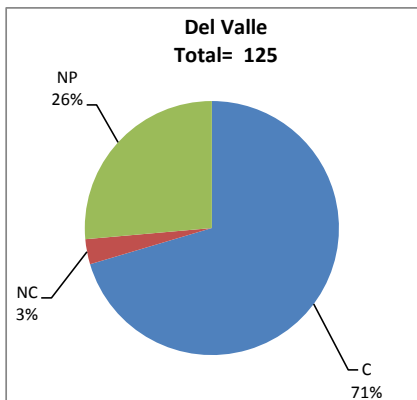

## BALANCE DE RESULTADOS

Tabla 2. Resultados de los estudiantes que obtuvieron la certificación

<b>Total de estudiantes:</b>	1119
<b>Turno matutino:</b>	708
<b>Turno vespertino:</b>	411

Plantel	"7"			"8"			"9"			"10"			Total
	M	V	Sub total	M	V	Sub total	M	V	Sub total	M	V	Sub total	
DV	6	2	8	19	10	29	20	8	28	16	7	23	88
CH	17	6	23	12	13	25	13	6	19	15	6	21	88
IZT	20	7	27	21	4	25	16	7	23	15	11	26	101
SLT	75	35	110	118	80	198	112	74	186	62	36	98	592
CUAUT	14	22	36	41	30	71	65	27	92	31	20	51	250
<b>Total</b>	<b>132</b>	<b>72</b>	<b>204</b>	<b>211</b>	<b>137</b>	<b>348</b>	<b>226</b>	<b>122</b>	<b>348</b>	<b>139</b>	<b>80</b>	<b>219</b>	<b>1119</b>

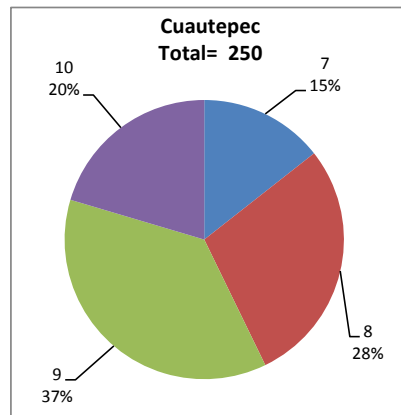
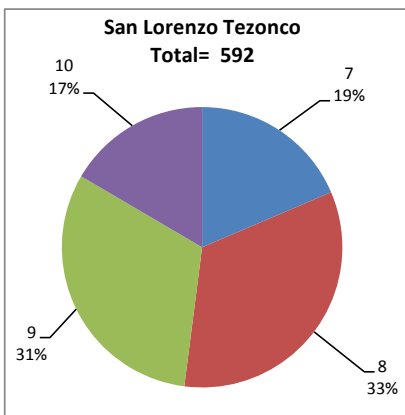
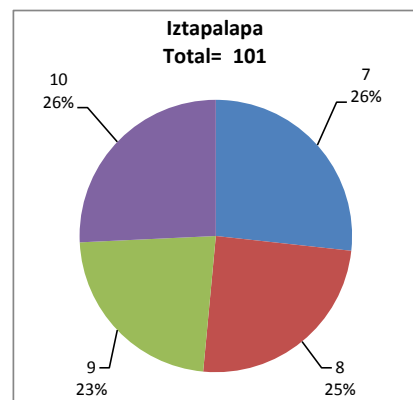
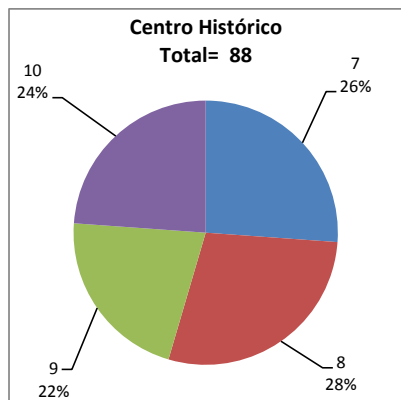
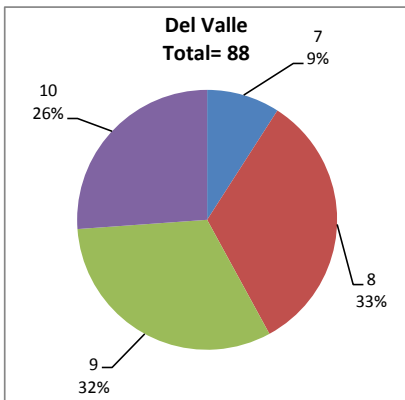

### DESGLOSE DE RESULTADOS

Este apartado tiene como objetivo incluir información más detallada sobre el Balance de Resultados, así como proporcionar mayores elementos de análisis a los profesores y academias.

La información que se adiciona es un comparativo de los resultados que obtuvieron los estudiantes en los siguientes casos:

- a) Estudiantes inscritos a la certificación y al curso en Registro Escolar (que se supone asistieron a clases); y
- b) Estudiantes inscritos solamente a la certificación

### ESTUDIANTES QUE SOLICITARON LA CERTIFICACIÓN

**Tabla 3. Datos generales de los estudiantes**

Plantel	Estudiantes inscritos			
	Total a la certificación	Al curso*	Al curso y a la certificación	Sólo a la certificación
DV	125	174	99	26
CH	159	233	126	33
IZT	147	193	124	23
SLT	858	958	627	231
CUAUT	354	407	290	64
<b>Total</b>	<b>1643</b>	<b>1965</b>	<b>1266</b>	<b>377</b>

\* Estudiantes inscritos al curso en Registro Escolar

**Tabla 4. Resultados de los estudiantes inscritos al curso y a la certificación**

Plantel	C			NC			NP			Total
	M	V	Sub total	M	V	Sub total	M	V	Sub total	
DV	54	22	76	0	1	1	11	11	22	99
CH	48	24	72	24	10	34	15	5	20	126
IZT	67	21	88	13	2	15	14	7	21	124
SLT	273	180	453	33	9	42	89	43	132	627
CUAUT	119	94	213	6	10	16	39	22	61	290
<b>Total</b>	<b>561</b>	<b>341</b>	<b>902</b>	<b>76</b>	<b>32</b>	<b>108</b>	<b>168</b>	<b>88</b>	<b>256</b>	<b>1266</b>

**Tabla 4.1 Resultados de los estudiantes que obtuvieron la certificación**

Plantel	"7"			"8"			"9"			"10"			Total
	M	V	Sub total	M	V	Sub total	M	V	Sub total	M	V	Sub total	
DV	6	1	7	16	8	24	20	7	27	12	6	18	76
CH	13	4	17	10	12	22	12	3	15	13	5	18	72
IZT	20	6	26	19	3	22	14	3	17	14	9	23	88
SLT	50	28	78	89	66	155	90	58	148	44	28	72	453
CUAUT	8	21	29	37	28	65	51	26	77	23	19	42	213
<b>Total</b>	<b>97</b>	<b>60</b>	<b>157</b>	<b>171</b>	<b>117</b>	<b>288</b>	<b>187</b>	<b>97</b>	<b>284</b>	<b>106</b>	<b>67</b>	<b>173</b>	<b>902</b>

**Tabla 5. Resultados de los estudiantes inscritos sólo a la certificación**

Plantel	C			NC			NP			Total
	M	V	Sub total	M	V	Sub total	M	V	Sub total	
DV	7	5	12	0	3	3	4	7	11	26
CH	9	7	16	5	1	6	9	2	11	33
IZT	5	8	13	3	2	5	4	1	5	23
SLT	94	45	139	10	7	17	51	24	75	231
CUAUT	32	5	37	3	2	5	14	8	22	64
Total	147	70	217	21	15	36	82	42	124	377

**Tabla 5.1 Resultados de los estudiantes que obtuvieron la certificación**

Plantel	"7"			"8"			"9"			"10"			Total
	M	V	Sub total	M	V	Sub total	M	V	Sub total	M	V	Sub total	
DV	0	1	1	3	2	5	0	1	1	4	1	5	12
CH	4	2	6	2	1	3	1	3	4	2	1	3	16
IZT	0	1	1	2	1	3	2	4	6	1	2	3	13
SLT	25	7	32	29	14	43	22	16	38	18	8	26	139
CUAUT	6	1	7	4	2	6	14	1	15	8	1	9	37
Total	35	12	47	40	20	60	39	25	64	33	13	46	217