

Coordinación de Certificación y Registro
 25 de Julio de 2012

Período de certificación: Intersemestral 2012-I (Junio 2012) **Curso:** Los grandes problemas de la administración en las ciudades. Experiencias comparadas

Academia: Ciencia Política y Administración Urbana **Colegio:** Humanidades y Ciencias Sociales

Tabla 1. Resultados globales de los estudiantes inscritos a la certificación

Total de estudiantes:	269
Turno matutino:	154
Turno vespertino:	115

Plantel	C			NC			NP			Total
	M	V	Sub total	M	V	Sub total	M	V	Sub total	
DV	22	31	53	0	0	0	6	1	7	60
CH										
IZT	16	29	45	0	0	0	4	1	5	50
SLT	46	28	74	9	1	10	1	7	8	92
CUAUT	42	16	58	4	0	4	4	1	5	67
Total	126	104	230	13	1	14	15	10	25	269

C: Obtuvieron la certificación, **NC:** No obtuvieron la certificación, **NP:** No se presentaron; **M:** Turno matutino, **V:** Turno vespertino
DV: Del Valle, **CH:** Centro Histórico, **IZT:** Iztapalapa, **SLT:** San Lorenzo Tezonco, **CUAUT:** Cuauhtémoc

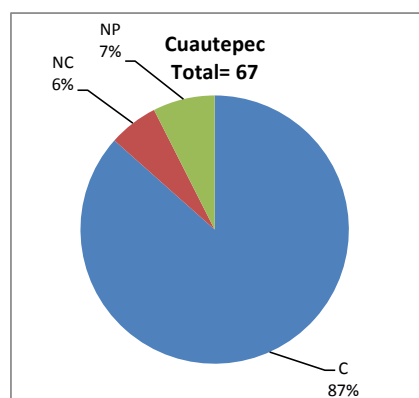
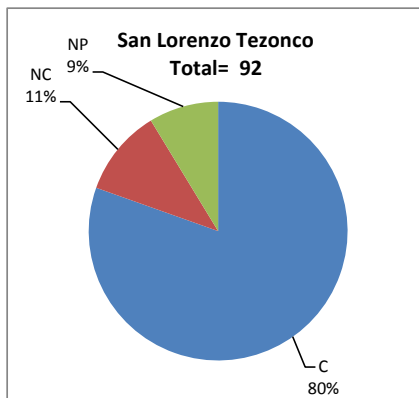
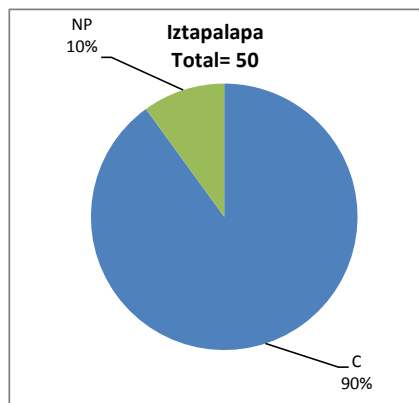
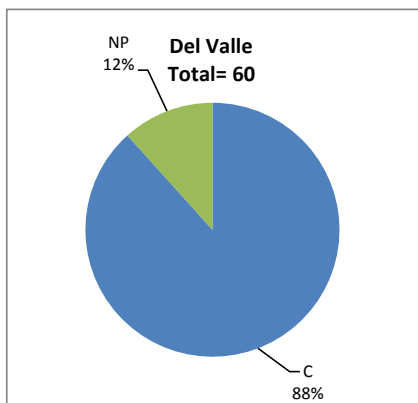

BALANCE DE RESULTADOS

Tabla 2. Resultados de los estudiantes que obtuvieron la certificación

Total de estudiantes:	230
Turno matutino:	126
Turno vespertino:	104

Plantel	"7"			"8"			"9"			"10"			Total
	M	V	Sub total	M	V	Sub total	M	V	Sub total	M	V	Sub total	
DV	5	2	7	10	15	25	1	10	11	6	4	10	53
CH													
IZT	2	0	2	14	9	23	0	16	16	0	4	4	45
SLT	3	2	5	10	6	16	17	11	28	16	9	25	74
CUAUT	5	3	8	6	6	12	24	5	29	7	2	9	58
Total	15	7	22	40	36	76	42	42	84	29	19	48	230

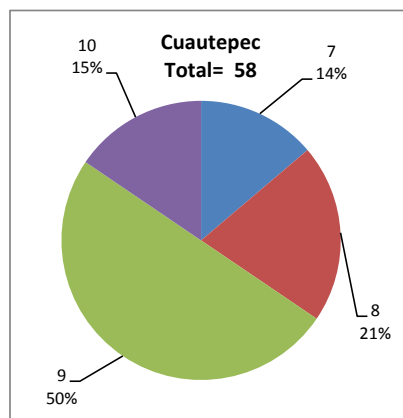
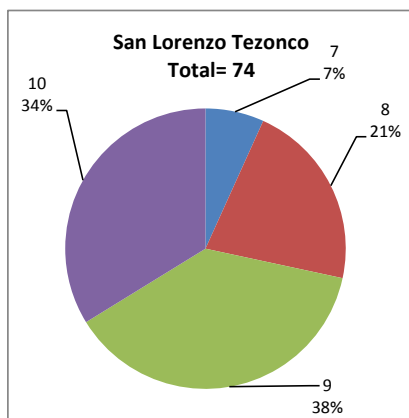
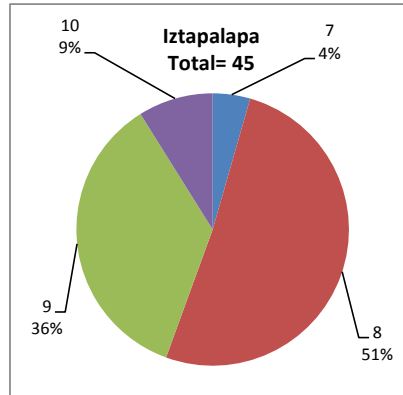
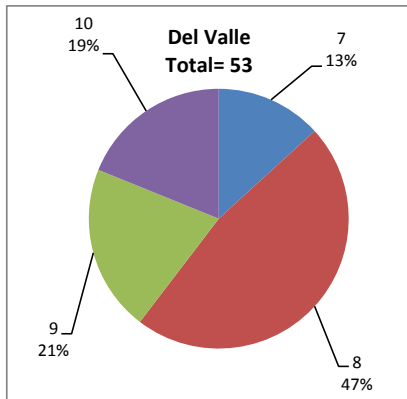

DESGLOSE DE RESULTADOS

Este apartado tiene como objetivo incluir información más detallada sobre el Balance de Resultados, así como proporcionar mayores elementos de análisis a los profesores y academias.

La información que se adiciona es un comparativo de los resultados que obtuvieron los estudiantes en los siguientes casos:

- a) Estudiantes inscritos a la certificación y al curso en Registro Escolar (que se supone asistieron a clases); y
- b) Estudiantes inscritos solamente a la certificación

ESTUDIANTES QUE SOLICITARON LA CERTIFICACIÓN

Tabla 3. Datos generales de los estudiantes

Plantel	Estudiantes inscritos			
	Total a la certificación	Al curso*	Al curso y a la certificación	Sólo a la certificación
DV	60	60	51	9
CH				
IZT	50	58	45	5
SLT	92	118	82	10
CUAUT	67	83	63	4
Total	269	319	241	28

* Estudiantes inscritos al curso en Registro Escolar

Tabla 4. Resultados de los estudiantes inscritos al curso y a la certificación

Plantel	C			NC			NP			Total
	M	V	Sub total	M	V	Sub total	M	V	Sub total	
DV	20	25	45	0	0	0	5	1	6	51
CH										
IZT	16	26	42	0	0	0	3	0	3	45
SLT	41	24	65	9	1	10	0	7	7	82
CUAUT	40	16	56	3	0	3	3	1	4	63
Total	117	91	208	12	1	13	11	9	20	241

Tabla 4.1 Resultados de los estudiantes que obtuvieron la certificación

Plantel	"7"			"8"			"9"			"10"			Total
	M	V	Sub total	M	V	Sub total	M	V	Sub total	M	V	Sub total	
DV	4	2	6	9	12	21	1	8	9	6	3	9	45
CH													
IZT	2	0	2	14	9	23	0	13	13	0	4	4	42
SLT	2	1	3	8	5	13	15	10	25	16	8	24	65
CUAUT	4	3	7	6	6	12	23	5	28	7	2	9	56
Total	12	6	18	37	32	69	39	36	75	29	17	46	208

Tabla 5. Resultados de los estudiantes inscritos sólo a la certificación

Plantel	C			NC			NP			Total
	M	V	Sub total	M	V	Sub total	M	V	Sub total	
DV	2	6	8	0	0	0	1	0	1	9
CH										
IZT	0	3	3	0	0	0	1	1	2	5
SLT	5	4	9	0	0	0	1	0	1	10
CUAUT	2	0	2	1	0	1	1	0	1	4
Total	9	13	22	1	0	1	4	1	5	28

Tabla 5.1 Resultados de los estudiantes que obtuvieron la certificación

Plantel	"7"			"8"			"9"			"10"			Total
	M	V	Sub total	M	V	Sub total	M	V	Sub total	M	V	Sub total	
DV	1	0	1	1	3	4	0	2	2	0	1	1	8
CH													
IZT	0	0	0	0	0	0	0	3	3	0	0	0	3
SLT	1	1	2	2	1	3	2	1	3	0	1	1	9
CUAUT	1	0	1	0	0	0	1	0	1	0	0	0	2
Total	3	1	4	3	4	7	3	6	9	0	2	2	22